Objekttyp: **Advertising**

Zeitschrift: **Heimatschutz = Patrimoine**

Band (Jahr): **15 (1920)**

Heft 5

PDF erstellt am: **16.05.2024**

Nutzungsbedingungen

Die ETH-Bibliothek ist Anbieterin der digitalisierten Zeitschriften. Sie besitzt keine Urheberrechte an den Inhalten der Zeitschriften. Die Rechte liegen in der Regel bei den Herausgebern.
Die auf der Plattform e-periodica veröffentlichten Dokumente stehen für nicht-kommerzielle Zwecke in Lehre und Forschung sowie für die private Nutzung frei zur Verfügung. Einzelne Dateien oder Ausdrucke aus diesem Angebot können zusammen mit diesen Nutzungsbedingungen und den korrekten Herkunftsbezeichnungen weitergegeben werden.
Das Veröffentlichen von Bildern in Print- und Online-Publikationen ist nur mit vorheriger Genehmigung der Rechteinhaber erlaubt. Die systematische Speicherung von Teilen des elektronischen Angebots auf anderen Servern bedarf ebenfalls des schriftlichen Einverständnisses der Rechteinhaber.

Haftungsausschluss

Alle Angaben erfolgen ohne Gewähr für Vollständigkeit oder Richtigkeit. Es wird keine Haftung übernommen für Schäden durch die Verwendung von Informationen aus diesem Online-Angebot oder durch das Fehlen von Informationen. Dies gilt auch für Inhalte Dritter, die über dieses Angebot zugänglich sind.

Ein Dienst der *ETH-Bibliothek*
ETH Zürich, Rämistrasse 101, 8092 Zürich, Schweiz, www.library.ethz.ch

http://www.e-periodica.ch

BERNER HANDELSBANK in BERN

Annahme von Geldern ▪ Eröffnung von Krediten
Aufbewahrung und Verwaltung von Wertschriften
Vermietung von Tresor-Fächern ▪▪ Zahlungsvermittlungen

Wechselstube und Reisebureau

Kreditbriefe
AUSGABE VON EISENBAHN- UND SCHIFFS-BILLETTEN NACH ALLEN WELTTEILEN
KOSTENLOSE AUSKUNFT

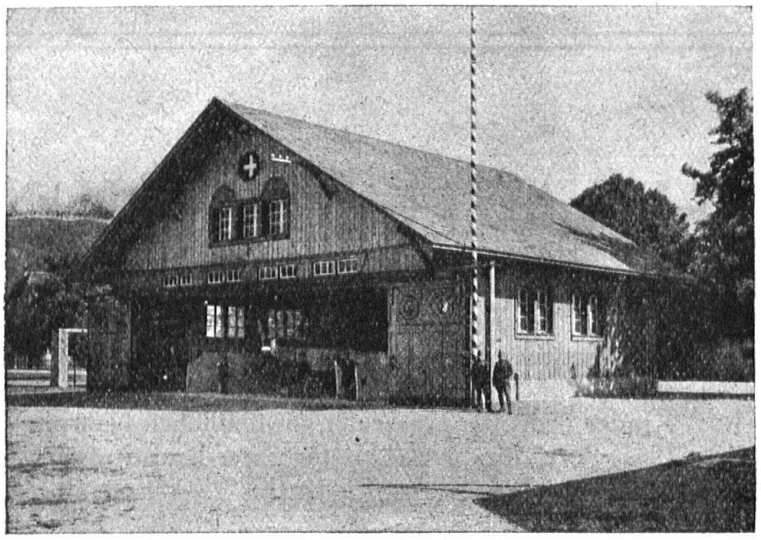

Fliegerschuppen in Thun. Eternit-Doppeldach, kupferbraun

ETERNIT NIEDERURNEN

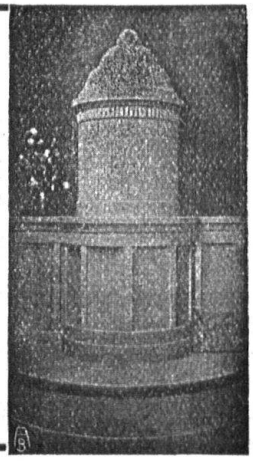

OFENFABRIK A.-G. BIEL

Erstellung von Kachelöfen, Wandbrunnen und Cheminées
nach eigenen und gegebenen Entwürfen

Schweiz: Landesausstellung Bern: Kollektivausstellung: Grand Prix. Einzelausstellung: Goldene Medaille. .....

Gegründet 1846
Telephon 1368

Tüchtige Fachleute werden auf Wunsch an jedem Platz gerne nachgewiesen.

RUD. BRENNER & Cie., BASEL

PETERSGRABEN 49

HERVORRAGENDE SPEZIALITÄTEN:

STOFFE FÜR DIE INNENDEKORATION

WANDBESPANNUNG, VORHÄNGE etc.

Seidendamaste, farbige Handdrucke

MÖBELSTOFFE, TEPPICHE

ARCHITEKTEN, PRIVATE! Verlangen Sie von dem ausführenden Tapezierer **in Ihrem Interesse** die Vorlage **unserer** Kollektionen.

Achten Sie stets auf unsere Hausmarke!

RASCH WACHSENDE KINDER

leiden oft an rascher Ermüdung beim Lernen, sie sind während der Zeit des Wachstums auch gegen Krankheiten verschiedener Art weniger widerstandsfähig. Rasch wachsende, bleichsüchtige, blutarme, nervöse und kränkliche Kinder bedürfen ausser der gewöhnlichen Nahrung etwas Besonderes für die Kräftigung ihrer Konstitution. Geben Sie ihnen zum Frühstück ein bis zwei Tassen

OVOMALTINE

Ein Zusatz von 10% Ovomaltine erhöht den Nährwert der Milch um 60%. Erhältlich in Büchsen zu 250 und 500 Gramm in Apotheken, Drogerien, Lebensmittelgeschäften.

Dr. A. WANDER A.-G., BERN

DAS WERK

Schweizerische Zeitschrift für Baukunst, Gewerbe, Malerei und Plastik / Jahresabonnementspreis für 12 reich illustrierte Hefte Fr. 24.— / Bern-Bümpliz

ZENTRALHEIZUNGEN

erstellen MOERI & CIE. / ZENTRALHEIZUNGS-FABRIK / LUZERN