Objekttyp: **Advertising**

Zeitschrift: **Heimatschutz = Patrimoine**

Band (Jahr): **11 (1916)**

Heft 7: **Äussere Wandbekleidung**

PDF erstellt am: **29.04.2024**

Nutzungsbedingungen

Die ETH-Bibliothek ist Anbieterin der digitalisierten Zeitschriften. Sie besitzt keine Urheberrechte an den Inhalten der Zeitschriften. Die Rechte liegen in der Regel bei den Herausgebern.
Die auf der Plattform e-periodica veröffentlichten Dokumente stehen für nicht-kommerzielle Zwecke in Lehre und Forschung sowie für die private Nutzung frei zur Verfügung. Einzelne Dateien oder Ausdrucke aus diesem Angebot können zusammen mit diesen Nutzungsbedingungen und den korrekten Herkunftsbezeichnungen weitergegeben werden.
Das Veröffentlichen von Bildern in Print- und Online-Publikationen ist nur mit vorheriger Genehmigung der Rechteinhaber erlaubt. Die systematische Speicherung von Teilen des elektronischen Angebots auf anderen Servern bedarf ebenfalls des schriftlichen Einverständnisses der Rechteinhaber.

Haftungsausschluss

Alle Angaben erfolgen ohne Gewähr für Vollständigkeit oder Richtigkeit. Es wird keine Haftung übernommen für Schäden durch die Verwendung von Informationen aus diesem Online-Angebot oder durch das Fehlen von Informationen. Dies gilt auch für Inhalte Dritter, die über dieses Angebot zugänglich sind.

Ein Dienst der *ETH-Bibliothek*
ETH Zürich, Rämistrasse 101, 8092 Zürich, Schweiz, www.library.ethz.ch

http://www.e-periodica.ch

INSERATEN-ANHANG ANNEXE D'ANNONCES

ZUM — AU

Zeitschrift der «Schweiz. Vereinigung für Heimatschutz»

HEIMATSCHUTZ

Bulletin de la «Ligue pour la conservation de la Suisse pittoresque»

Heft 7 — Juli 1916

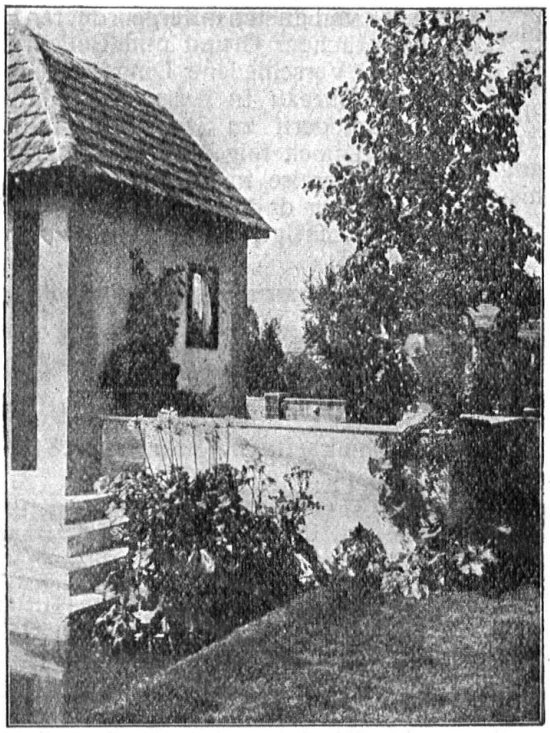

Eine malerische Ecke aus einem unserer Gärten

OTTO FRŒBEL'S ERBEN
Gartenarchitekten, ZÜRICH 7

FRITZ
BERNER
ZÜRICH 7
VORNEHME
RAUMKUNST.

Die Zahnpflege an der Grenze

kann oft nicht häufig genug vorgenommen werden. Um so notwendiger ist es dann, nur ein wirklich zuverlässiges Mittel zu verwenden. Die TRYBOL-Zahnpasta genügt den höchsten Anforderungen und wird von Militärärzten warm empfohlen; sie desinfiziert, wirkt bleichend und hinterlässt einen langanhaltenden erfrischenden Geschmack. – Die Tubenpackung ist sehr praktisch; sie nimmt wenig Raum ein und ist allein hygienisch. Die Tryboltube ist emailliert und sieht daher stets sauber und appetitlich aus. Die Pasta fliesst flach aus der Tube. Die TRYBOL-Zahnpasta ist Schweizerfabrikat; eine Tube kostet Fr. 1.– und macht jedem Soldaten Freude.

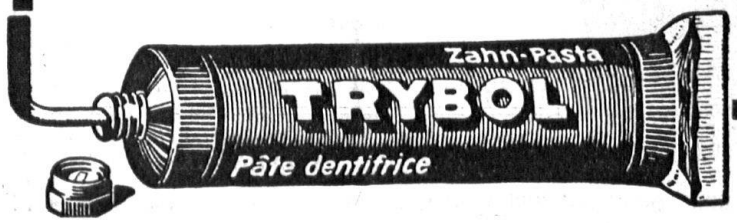

Reinger's Magentropfen

aus bestbewährten

Kneipp'schen Heilkräutern.

Vorzügliches Hausmittel bei Unbehagen und Uebelkeit, Magenbeschwerden, Magendrücken, Blähungen, Aufstossen, Sodbrennen, schlechter, mühsamer Verdauung usw. Von Aerzten empfohlen. Preis pro Fläschchen Fr. 1.—, erhältlich nur in Apotheken.

F. Reinger-Bruder, Basel 7.