Objekttyp: **Advertising**

Zeitschrift: **Heimatschutz = Patrimoine**

Band (Jahr): **11 (1916)**

Heft 3: **Filisur**

PDF erstellt am: **29.04.2024**

Nutzungsbedingungen

Die ETH-Bibliothek ist Anbieterin der digitalisierten Zeitschriften. Sie besitzt keine Urheberrechte an den Inhalten der Zeitschriften. Die Rechte liegen in der Regel bei den Herausgebern.
Die auf der Plattform e-periodica veröffentlichten Dokumente stehen für nicht-kommerzielle Zwecke in Lehre und Forschung sowie für die private Nutzung frei zur Verfügung. Einzelne Dateien oder Ausdrucke aus diesem Angebot können zusammen mit diesen Nutzungsbedingungen und den korrekten Herkunftsbezeichnungen weitergegeben werden.
Das Veröffentlichen von Bildern in Print- und Online-Publikationen ist nur mit vorheriger Genehmigung der Rechteinhaber erlaubt. Die systematische Speicherung von Teilen des elektronischen Angebots auf anderen Servern bedarf ebenfalls des schriftlichen Einverständnisses der Rechteinhaber.

Haftungsausschluss

Alle Angaben erfolgen ohne Gewähr für Vollständigkeit oder Richtigkeit. Es wird keine Haftung übernommen für Schäden durch die Verwendung von Informationen aus diesem Online-Angebot oder durch das Fehlen von Informationen. Dies gilt auch für Inhalte Dritter, die über dieses Angebot zugänglich sind.

Ein Dienst der *ETH-Bibliothek*
ETH Zürich, Rämistrasse 101, 8092 Zürich, Schweiz, www.library.ethz.ch

http://www.e-periodica.ch

INSERATEN-ANHANG ANNEXE D'ANNONCES

ZUM — AU

Zeitschrift der «Schweiz. Vereinigung für Heimatschutz»

HEIMATSCHUTZ

Bulletin de la «Ligue pour la conservation de la Suisse pittoresque»

Heft 3 März 1916

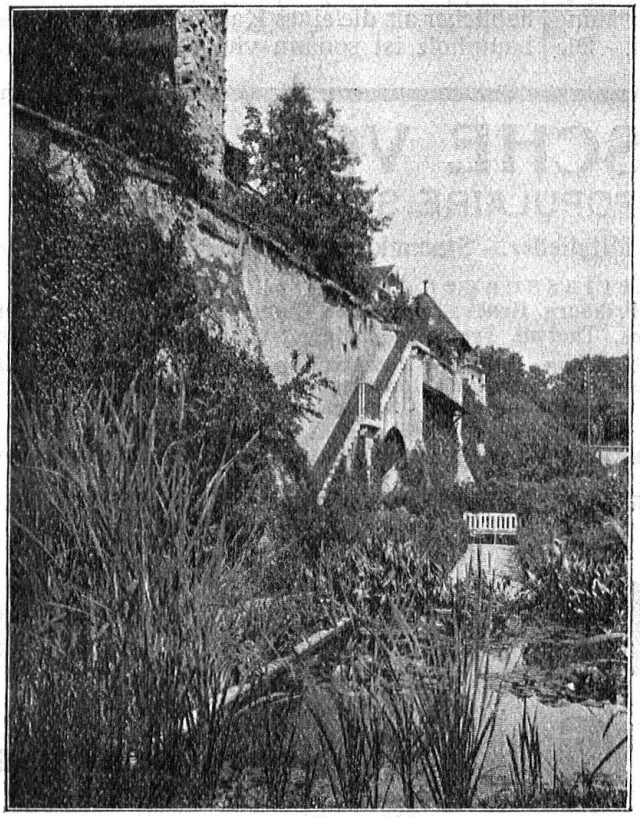

Vegetationsbild im Teich vor einer alten Mauer

OTTO FRŒBEL'S ERBEN
Gartenarchitekten, ZÜRICH 7

LICHTDRUCKANSTALT
ALFRED DITISHEIM
BASEL, ELISABETHENSTR. 41
PHOTOGRAPHIE FÜR KUNST, ARCHITEKTUR, WISSENSCHAFT UND INDUSTRIE
TELEPHON № 2094

Reinger's Magentropfen

aus bestbewährten

Kneipp'schen Heilkräutern.

Vorzügliches Hausmittel bei Unbehagen und Uebelkeit, Magenbeschwerden, Magendrücken, Blähungen, Aufstossen, Sodbrennen, schlechter, mühsamer Verdauung usw. Von Aerzten empfohlen. Preis pro Fläschchen Fr. 1.—, erhältlich nur in Apotheken.

F. Reinger-Bruder, Basel 7.

TRYBOL

Kräuter-Mundwasser
:: und Zahnpasta ::

Flasche Fr. 1.60; Tube Fr. 1.—

DIE SCHWEIZERISCHEN ZAHNPFLEGEMITTEL

FRITZ BERNER
ZÜRICH 7
VORNEHME RAUMKUNST.

PATENTE
MARKEN & MUSTERSCHUTZ
erwirkt
Hans Stickelberger
Ingenieur
BASEL, Leonhardstr. 34

ZEITSCHRIFTENSCHAU

Die Jagd auf Nussbäume. Der Anblick eines Nussbaumes mit dem lichten Grün gewährt einen reizenden Naturgenuss. In der Ostschweiz sieht man oft Nussbäume bei den Häusern stehen. Vielfach dienen sie dazu, die Misthaufen vor den Ställen zu beschatten, damit sie in der Sommerszeit nicht rasch austrocknen. Die Nussbäume schützen auch die Gebäude gegen Regen. Die Bäume verleihen den Häusern, bei denen sie sich mit ihren breiten, mächtigen Kronen erheben, einen besonderen Charakter. Manches Bauernhaus würde öde aussehen, wenn nicht ein stattlicher Nussbaum auf dem Hofe stände. Im Kanton Bern wird für Beschattung der wohlgepflegten Misthaufen, in denen sich die Grösse des Viehstandes ausdrückt, gerne Zuflucht zu wilden Kastanienbäumen genommen. Ich habe das nie begriffen. Einmal ist die Wirkung eines Nussbaumes viel lieblicher als die eines Kastanienbaumes, das Nussbaumholz ist sodann viel wertvoller als das Ka-

SCHWEIZERISCHE VOLKSBANK

(BANQUE POPULAIRE SUISSE)

Genossenschaft gegründet 1869. – 68,725 Mitglieder. – Stammkapital u. Reserven Fr. 84,000,000.—

Niederlassungen in:

Altstetten, Basel, Bern, Delémont, Dietikon, Fribourg, Genève, Lausanne, Montreux, Moutier, Porrentruy, Saignelégier, St. Gallen, St. Imier, Tavannes, Thalwil, Tramelan, Uster, Wetzikon, Winterthur, Zürich.

Annahme verzinslicher Gelder in laufender Rechnung, in Depot-Rechnung, auf Spar- oder Depositenhefte und gegen Obligationen (Kassascheine). — Rat-Erteilung bei Kapitalanlagen. — Vermögensverwaltungen. — Vermietung von Tresorfächern. — Inkasso und Diskonto von Coupons und gekündeten Titeln. — Gewährung von Vorschüssen gegen Sicherheiten, in Form von Krediten, Darleihen und Wechseln.

Rohrmöbelfabrik H. Frank

Telephon 3133 St. Gallen Telephon 3133

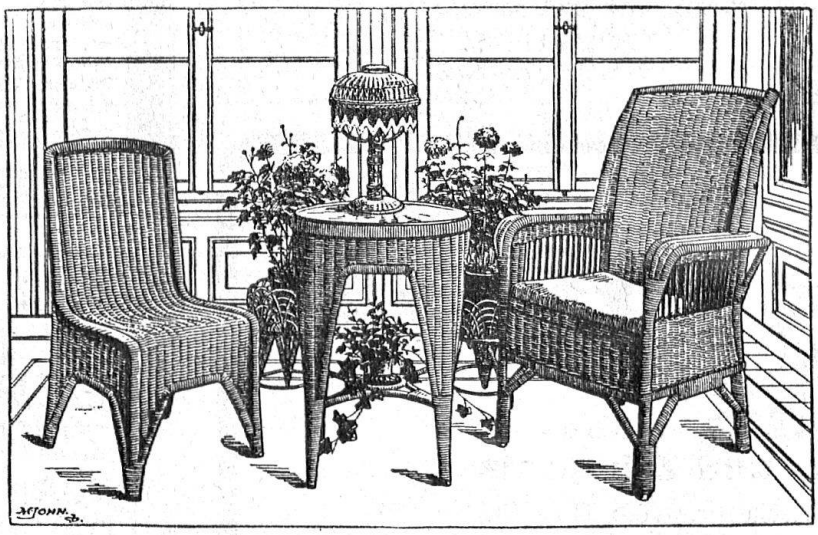

Anfertigung von Rohrmöbeln nach jeder Angabe und Zeichnung. Kostenberechnungen nach Skizzen übernehme ich kostenlos und ohne jede Verbindlichkeit. Leistungsfähigste Firma der Ostschweiz :: Katalog zur Verfügung