Objekttyp: **Advertising**

Zeitschrift: **Heimatschutz = Patrimoine**

Band (Jahr): **1 (1905-1906)**

Heft 4

PDF erstellt am: **15.05.2024**

Nutzungsbedingungen

Die ETH-Bibliothek ist Anbieterin der digitalisierten Zeitschriften. Sie besitzt keine Urheberrechte an den Inhalten der Zeitschriften. Die Rechte liegen in der Regel bei den Herausgebern.
Die auf der Plattform e-periodica veröffentlichten Dokumente stehen für nicht-kommerzielle Zwecke in Lehre und Forschung sowie für die private Nutzung frei zur Verfügung. Einzelne Dateien oder Ausdrucke aus diesem Angebot können zusammen mit diesen Nutzungsbedingungen und den korrekten Herkunftsbezeichnungen weitergegeben werden.
Das Veröffentlichen von Bildern in Print- und Online-Publikationen ist nur mit vorheriger Genehmigung der Rechteinhaber erlaubt. Die systematische Speicherung von Teilen des elektronischen Angebots auf anderen Servern bedarf ebenfalls des schriftlichen Einverständnisses der Rechteinhaber.

Haftungsausschluss

Alle Angaben erfolgen ohne Gewähr für Vollständigkeit oder Richtigkeit. Es wird keine Haftung übernommen für Schäden durch die Verwendung von Informationen aus diesem Online-Angebot oder durch das Fehlen von Informationen. Dies gilt auch für Inhalte Dritter, die über dieses Angebot zugänglich sind.

Ein Dienst der *ETH-Bibliothek*
ETH Zürich, Rämistrasse 101, 8092 Zürich, Schweiz, www.library.ethz.ch

http://www.e-periodica.ch

INSERATEN-ANHANG ANNEXE D'ANNONCES

ZUM – AU

HEIMATSCHUTZ

Zeitschrift der «Schweizer. Vereinigung für Heimatschutz»

Bulletin de la «Ligue pour la conservation de la Suisse pittoresque»

Die Zeitschrift „Heimatschutz" erscheint regelmässig Mitte jeden Monates; der Anzeigenpreis beträgt für die 4-gespaltene Nonpareille-Zeile 30 Rappen, bei Wiederholungen tritt Ermässigung ein. – Anzeigenverwaltung, Druck und Verlag A. Benteli, Bern.

Le „Bulletin de la Ligue pour la conservation de la Suisse pittoresque" paraît régulièrement au milieu de chaque mois. Prix d'insertion: 30 cts. la ligne nonpareille de 4 colonnes; pour les annonces réitérées prix à convenir. Régie des annonces et édition Impr. A. Benteli, Berne.

Heft 4 • 15. August • 1906

BERN

HOTEL GARNI BUBENBERG BEIM BAHNHOF

Lift. Elektrisches Licht. Zentralheizung. Ganz neu eingerichtet. Zimmer von Fr. 2.50 an.

Im Parterre grösstes und elegantestes Café-Restaurant Berns

(D 4) E. Forster-Nydegger.

Elektr. Lichtpausanstalt Alf. Baehler, Zeichner, Basel · Gasstraße 33 Billigste Bezugsquelle bei wirklich tadelloser Ausführung · Telephon 4483

Heliographieren auch über Nacht Nach auswärts postwendend 2,65 m lang × 1,20 m breit an einem Stück Positiv Fr. 1.75 bis 2.50; Negativ Fr. 1.50 bis 2.– per m² Bei Bestellungen von 50 m² 25 Cts. Rabatt per m² Muster umgehend D 56

A. C. Widemanns

Handels-Schule

gegründet 1876

Rein kaufmännische Fachschule mit halbjährlichen und jährlichen Kursen. Gründlicher Unterricht in allen Handelsfächern und den modernen Sprachen. D 57

Die Schüleraufnahme findet das ganze Jahr hindurch, namentlich aber im April und Oktober statt.

Prospectus gratis und franko. Ausgezeichnete Referenzen.

Basel

Kohlenberg 13

Seidenstoffe, Foulards

Stickerei-Roben und Blusen auf Batist, Seide etc.

Kataloge franko. Seidenstoff-Fabrik Union Muster franko.

Adolf Grieder & Cie., Zürich. (D 25)

Gravier- und Prägeanstalt

P. Rössler, Bern

Medaillen Wallgasse 4 Abzeichen

Bier- und Kontrollmarken.

(D 11)

Centralheizungsfabrik

Bern, A.-G.

vormals J. RUEF

Fabrik: STATION OSTERMUNDIGEN

empfiehlt sich zur Erstellung von Zentralheizungen aller Systeme; Wäschereien, Tröcknereien, Bade-Einrichtungen

empfiehlt sich zur Erstellung von Desinfektions-Apparaten, (D 23) Giesserei, Kupfer- und Kesselschmiedearbeiten

Die Zeitschriftenschau beginnt auf Seite 2 des Inseraten-Anhangs.

La revue des publications commence à la deuxième page de l'annexe de la publicité.

ZEITSCHRIFTEN-SCHAU

The Rhine Falls. Several times it has been rumoured in the Press that the water-power of the magnificent Rhine Falls at Neuhausen, in Switzerland (near Schaffhausen), are utilised for electric purposes, and that the cataract, which is the largest in Europe, is being spoiled. We are therefore glad to be able to inform our readers that the Falls have undergone no change for some years past. It would indeed be a matter for regret if this noble creation of Nature were to become a victim to the modern materialistic spirit of industry, especially when one bears in mind the varied and romantic beauty of the scenery, whether seen in brillant sunshine or by moonlight, or under bengal-illumination every evening. It is true plans are projected from time to time for electric works on the Rhine Falls, but we imagine that they are only brought forward to emphasise repeatedly the sovereign rights of the State in this region. If it ever should be that a central power station is erected in the vicinity of the Rhine Falls it may be safely assumed that not only the responsible officials, but the whole nation of Switzerland, which is proud of its scenery, would take care that its position and arrangement would be such as to prejudice in no way this glorious natural wonder.

The illustrated London News.

Heimatschutz und Tello-Haus. In Nr. 62 des „Freien Rätiers" versucht ein Einsender, im Anschluss an einige Bemerkungen betr. die Renovation des „Tello-Hauses" in Sagens, dem „Heimatschutz" und seinen Bestrebungen auf diesem Gebiete seiner Tätigkeit eins anzuhängen. Da der fragliche Einsender offenbar niemand anders ist und sein kann, als derjenige (uns übrigens gänzlich Unbekannte), der das Haus Tello „renoviert" und dabei leider verunstaltet hat, so enthebt uns dies der Mühe, an dieser Stelle unsere Kritik in einlässlicher, umfassender Weise zu begründen. Immerhin sei dem Hrn. C. folgendes erwidert:

Auf seine Anfrage, warum der Heimatschutz nicht schon vor einigen Jahren, bei Beginn der „Renovation", eingeschritten sei, hat die verehrl. Redaktion des «*Freien Rhätiers*» bereits die nötige Antwort erteilt. So lange eben ein organisierter Heimatschutz nicht existierte, war dieser bedauerlicherweise nicht in der Lage, bei solchen und ähnlichen Machenschaften zum öffentlichen Aufsehen zu mahnen. Und leider wird es auch in Zukunft nicht immer möglich sein, allen Vandalismen vorzubeugen: es wird noch manches Stück rätischer Eigenart und mancher Zeuge vergangener Kulturepochen verschwinden, ehe ein gesunder, veredelter Geschmack über das namentlich im Bauhandwerk noch herrschende Banausentum auf der ganzen Linie den Sieg davongetragen haben wird. Bis dahin bleibt uns leider nichts anderes übrig, als gegebenenfalls auch nach erfolgter Tat, selbst wenn nichts mehr zu retten ist, die Lärmtrommel zu rühren: vielleicht, so denken und hoffen wir, nützt es etwas für ein andermal.

Wir haben uns das renovierte Tello-Haus jüngst ebenfalls angesehen; es muss Wort für Wort bestätigt werden, was früher schon in der Presse und anderswo darüber gesagt wurde. Mit der (übrigens technisch sehr mangelhaften) Sgraffito-Dekoration ist es eben nicht getan. Es war u. a. auch ein von vornherein verfehlter Gedanke, auf dieses Haus, das weit über die Anfänge dieser eigenartigen und nicht leichten Kunst zurückreicht, den Sgraffito-Stichel loszulassen.

BAU- UND KUNST-GLASEREI
A. WISSLER
vormals H. KEHRER
9 Grabenpromenade 9
BERN D 51

Gestelle für alle Branchen

Grösstes Lager in Fensterglas in allen Grössen. **Spiegelglas,** belegt und unbelegt, **Rohglas** und **Bodenplatten, Matt- und Mousselinglas, Farbenglas, Glas-Jalousien, Türschoner, Glacen, Spiegel, Pendulengläser.**

Bleiverglasungen in mannigfaltigsten und modernsten Dessins.

Gnomen und Schaufensterfiguren aller Art.

Devise und Zeichnung gratis.

CLICHÉS für Kunst, Wissenschaft und Gewerbe etc.

Farbenrichtige Reproduktionen von Gemälden, Aquarellen etc.

Manissadjian & Co
Chemigraphische Kunstanstalt
BASEL D 41

Sanitätsgeschäft M. Schaerer A.-G., Bern
Telephon 2496 13 Bubenbergplatz 13 am Bahnhof
Sämtliche Artikel für (D 15)
Kranken-, Frauen- und Kinder-Pflege
Taschen- und Hausapotheken, Leibbinden, Bruchbänder, Gummistrümpfe, Orthopädische Apparate, Verbandstoffe, Brillen und Pince-nez, Desinfektions-Apparate etc.
Man verlange gratis unsern **Spezialkatalog** über Krankenpflege-Artikel.

(D 5)

Das Damen-WÄSCHE-GESCHÄFT
RUDOLF SENN
MARKTGASSE 22
BERN
empfiehlt als Spezialität:
BADE-COSTUMES -MÜTZEN
TOILES EPONGE
TURKISH TOWELS
ATELIER. MASSARBEIT
EINGETRAGENE MARKE:
NUR DAS BESTE IST GUT GENUG!

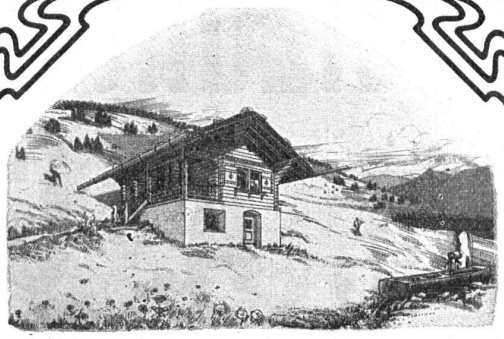

Kuoni & Co., Chur Baugeschäft und Chaletfabrik
Spezialität dekorativer Holzbauten
Kataloge und Prospekt franko
D 31

Singer's D 59
Aleuronat-Biscuits
(Kraft-Eiweiss-Biscuits)
Bester Touristenproviant
Nahrhafter wie Fleisch. 4 mal so nahrhaft wie gewöhnliche Biscuits
Wo unsere Spezialitäten nicht zu finden, wende man sich direkt an die
Schweiz. Bretzel- und :: Zwieback-Fabrik ::
Ch. Singer, Basel