Objekttyp: **TableOfContent**

Zeitschrift: **Obstetrica : das Hebammenfachmagazin = Obstetrica : la revue spécialisée des sages-femmes**

Band (Jahr): **121 (2023)**

Heft 4

PDF erstellt am: **03.06.2024**

Nutzungsbedingungen

Die ETH-Bibliothek ist Anbieterin der digitalisierten Zeitschriften. Sie besitzt keine Urheberrechte an den Inhalten der Zeitschriften. Die Rechte liegen in der Regel bei den Herausgebern.
Die auf der Plattform e-periodica veröffentlichten Dokumente stehen für nicht-kommerzielle Zwecke in Lehre und Forschung sowie für die private Nutzung frei zur Verfügung. Einzelne Dateien oder Ausdrucke aus diesem Angebot können zusammen mit diesen Nutzungsbedingungen und den korrekten Herkunftsbezeichnungen weitergegeben werden.
Das Veröffentlichen von Bildern in Print- und Online-Publikationen ist nur mit vorheriger Genehmigung der Rechteinhaber erlaubt. Die systematische Speicherung von Teilen des elektronischen Angebots auf anderen Servern bedarf ebenfalls des schriftlichen Einverständnisses der Rechteinhaber.

Haftungsausschluss

Alle Angaben erfolgen ohne Gewähr für Vollständigkeit oder Richtigkeit. Es wird keine Haftung übernommen für Schäden durch die Verwendung von Informationen aus diesem Online-Angebot oder durch das Fehlen von Informationen. Dies gilt auch für Inhalte Dritter, die über dieses Angebot zugänglich sind.

Ein Dienst der *ETH-Bibliothek*
ETH Zürich, Rämistrasse 101, 8092 Zürich, Schweiz, www.library.ethz.ch

http://www.e-periodica.ch

Im Überblick

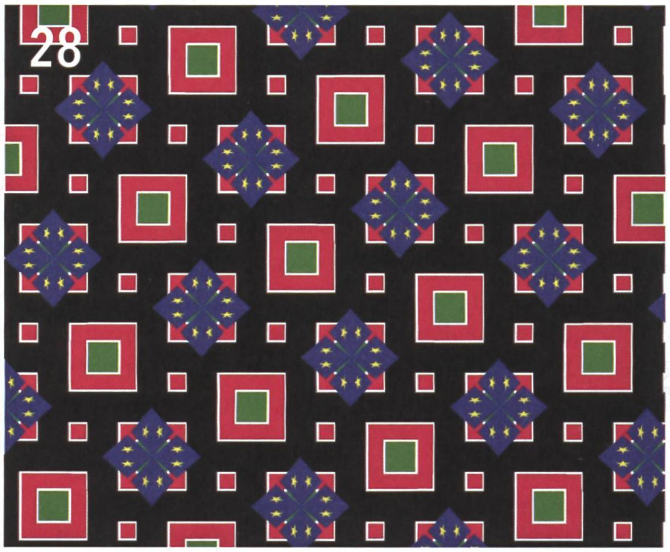

TITELTHEMA

8
Kräfte bündeln und Synergien nutzen
Interview mit Andrea Weber-Käser und Dina Wyler
«Ich freute mich, meine Beratungsfähigkeiten auszubauen»
Fabienne Ritzmann
«Wir knüpfen an bestehendes Wissen an»
Carola Bloch

14
Hebammen und Mütter- und Väterberatung: Best-Practice-Beispiele
Esther Grosjean
Gemeinsam statt einsam: Ein Beispiel aus dem Kanton Bern
Nicole Aebischer und Verena Piguet
St. Gallen: So kann der Transfer gelingen
Bettina Schneider Keel und Nicole Staub

20
Literaturempfehlungen

3
Editorial
Dina Wyler

6
Kurz gesagt

36
Impressum

37
Sektionen

THEMA DER AUSGABE 5/2023

Hebammenausbildung heute

FOKUS

24
Praxis
Weshalb «Smarter medicine» in der Geburtshilfe umsetzen?
Barbara Stocker Kalberer, Anne Steiner, Andrea Weber-Käser
«Choosing Wisely»: Eine Top-5-Liste von und für Hebammen

28
Ausland
Als Hebamme im Südsudan
Julia Bürgler

32
Master
Geburtshilfe: Mit Konflikten umgehen lernen
Natascha Sebök

Titelbild: iStock

Aperçu

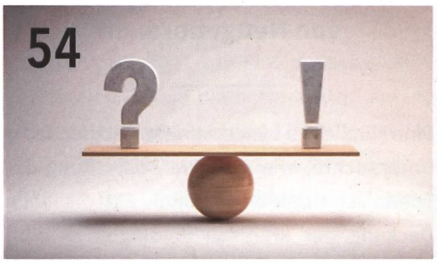

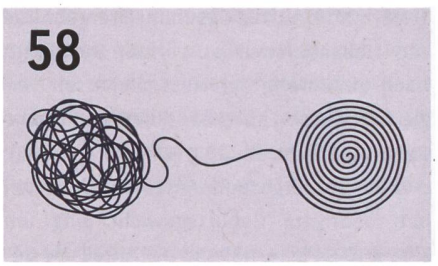

GRAND ANGLE

42
Unir nos forces et exploiter les synergies
Entretien avec Andrea Weber-Käser et Dina Wyler
A la fois sage-femme et puéricultrice: un témoignage
Marion Grosjean

48
Collaboration entre sages-femmes et consultation parents-enfants: exemples de bonne pratique
Jeanne Rey
Vaud: présenter l'infirmier·ère petite enfance aux familles
Jeanne Rey
Saint-Gall: comment réussir la transmission
Bettina Schneider Keel und Nicole Staub

39
Editorial
Dina Wyler

40
En bref

36
Impressum

37
Sections

THÈME DE L'ÉDITION 5/2023

Les études de sages-femmes aujourd'hui

FOCUS

54
Pratique
Pourquoi appliquer smarter medicine à l'obstétrique?
Barbara Stocker Kalberer, Anne Steiner, Andrea Weber-Käser
Choosing Wisely: une Liste Top 5 par et pour les sages-femmes

58
Recherche
Consultation en médecine du travail pour les travailleuses enceintes: satisfaction et expérience
Alessia Abderhalden-Zellweger, Julien Vonlanthen, Saira-Christine Renteria, Karine Moschetti, Loïc Brunner, Pascal Wild, Isabelle Probst, Peggy Krief