Objekttyp: **TableOfContent**

Zeitschrift: **Obstetrica : das Hebammenfachmagazin = Obstetrica : la revue spécialisée des sages-femmes**

Band (Jahr): **121 (2023)**

Heft 1-2

PDF erstellt am: **29.05.2024**

Nutzungsbedingungen

Die ETH-Bibliothek ist Anbieterin der digitalisierten Zeitschriften. Sie besitzt keine Urheberrechte an den Inhalten der Zeitschriften. Die Rechte liegen in der Regel bei den Herausgebern.
Die auf der Plattform e-periodica veröffentlichten Dokumente stehen für nicht-kommerzielle Zwecke in Lehre und Forschung sowie für die private Nutzung frei zur Verfügung. Einzelne Dateien oder Ausdrucke aus diesem Angebot können zusammen mit diesen Nutzungsbedingungen und den korrekten Herkunftsbezeichnungen weitergegeben werden.
Das Veröffentlichen von Bildern in Print- und Online-Publikationen ist nur mit vorheriger Genehmigung der Rechteinhaber erlaubt. Die systematische Speicherung von Teilen des elektronischen Angebots auf anderen Servern bedarf ebenfalls des schriftlichen Einverständnisses der Rechteinhaber.

Haftungsausschluss

Alle Angaben erfolgen ohne Gewähr für Vollständigkeit oder Richtigkeit. Es wird keine Haftung übernommen für Schäden durch die Verwendung von Informationen aus diesem Online-Angebot oder durch das Fehlen von Informationen. Dies gilt auch für Inhalte Dritter, die über dieses Angebot zugänglich sind.

Ein Dienst der *ETH-Bibliothek*
ETH Zürich, Rämistrasse 101, 8092 Zürich, Schweiz, www.library.ethz.ch

http://www.e-periodica.ch

Im Überblick

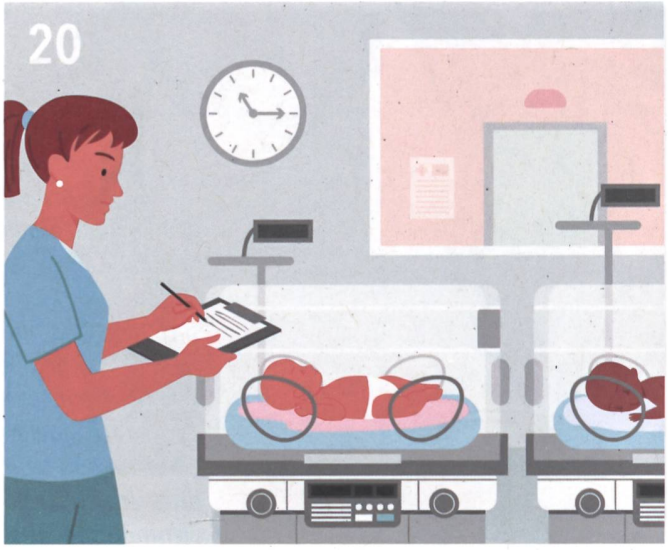

TITELTHEMA

8
Aus der Neonatologie: «Wir wollen Bestehendes verbessern.»
Interview mit Philipp Meyer

12
Das Einleben zu Hause nach Frühgeburt – Modell leistet Pionierarbeit
Natascha Schütz Hämmerli, Regula Schwenk, Liliane Stoffel Zürcher, Eva Cignacco Müller
«Es war klar: Wir geben unser Kind nicht auf, ohne zu kämpfen.»
Nadja Alves
«Was macht der verfrühte Start mit meinem Kind?»
Anja Reinert

20
Späte Frühgeborene: Was weiss man über sie?
Benedikt Bubl und Melanie Bubl

3
Editorial
Lucia Heitzmann Helfenstein

6
Kurz gesagt

32
Impressum

33
Sektionen

THEMA DER AUSGABE 3/2023

Sexuelle Gewalt

FOKUS

26
Praxis
Babys tragen – eine kleine Geschichte der Menschheit
Evelin Kirkilionis

31
Buch

62
Stellenangebote

Titelbild: AdobeStock

Aperçu

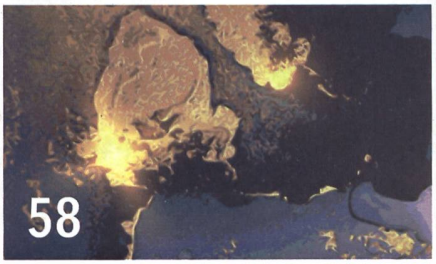

GRAND ANGLE

38
«Mon bébé ne dépend pas que de mon lait»: une banque de lait au CHUV pour les prématurés
Entretien avec Isabelle Henriot et Carole Fletgen Richard
«J'ai eu trois enfants en bonne santé, et j'ai eu envie de partager ce que je pouvais»
Entretien avec Sophie
Nouveau: une unité peau à peau au CHUV
Céline Audemard

46
Physiothérapie neurodéveloppementale auprès des enfants nés prématurément
Marie Gay-Balmaz

50
L'association Né Trop Tôt: un soutien par et pour les familles
Cristina Guillet
Droits et ressources pour les parents
Kevin Guillet
«Je n'ai pas revu ma fille pendant 24 heures»
Entretien avec Joyce

35
Editorial
Lucia Heitzmann Helfenstein

36
En bref

32
Impressum

33
Sections

FOCUS

58
Pratique
Hyperémèse: consensus pour de nouvelles pratiques
Nour Richard-Guerroudj

62
Les offres d'emploi

THÈME DE L'ÉDITION 3/2023

Violences sexuelles