Objekttyp: **Advertising**

Zeitschrift: **Habitation : revue trimestrielle de la section romande de l'Association Suisse pour l'Habitat**

Band (Jahr): **82 (2010)**

Heft 4

PDF erstellt am: **26.05.2024**

Nutzungsbedingungen

Die ETH-Bibliothek ist Anbieterin der digitalisierten Zeitschriften. Sie besitzt keine Urheberrechte an den Inhalten der Zeitschriften. Die Rechte liegen in der Regel bei den Herausgebern.
Die auf der Plattform e-periodica veröffentlichten Dokumente stehen für nicht-kommerzielle Zwecke in Lehre und Forschung sowie für die private Nutzung frei zur Verfügung. Einzelne Dateien oder Ausdrucke aus diesem Angebot können zusammen mit diesen Nutzungsbedingungen und den korrekten Herkunftsbezeichnungen weitergegeben werden.
Das Veröffentlichen von Bildern in Print- und Online-Publikationen ist nur mit vorheriger Genehmigung der Rechteinhaber erlaubt. Die systematische Speicherung von Teilen des elektronischen Angebots auf anderen Servern bedarf ebenfalls des schriftlichen Einverständnisses der Rechteinhaber.

Haftungsausschluss

Alle Angaben erfolgen ohne Gewähr für Vollständigkeit oder Richtigkeit. Es wird keine Haftung übernommen für Schäden durch die Verwendung von Informationen aus diesem Online-Angebot oder durch das Fehlen von Informationen. Dies gilt auch für Inhalte Dritter, die über dieses Angebot zugänglich sind.

Ein Dienst der *ETH-Bibliothek*
ETH Zürich, Rämistrasse 101, 8092 Zürich, Schweiz, www.library.ethz.ch

http://www.e-periodica.ch

Coupe transversale.

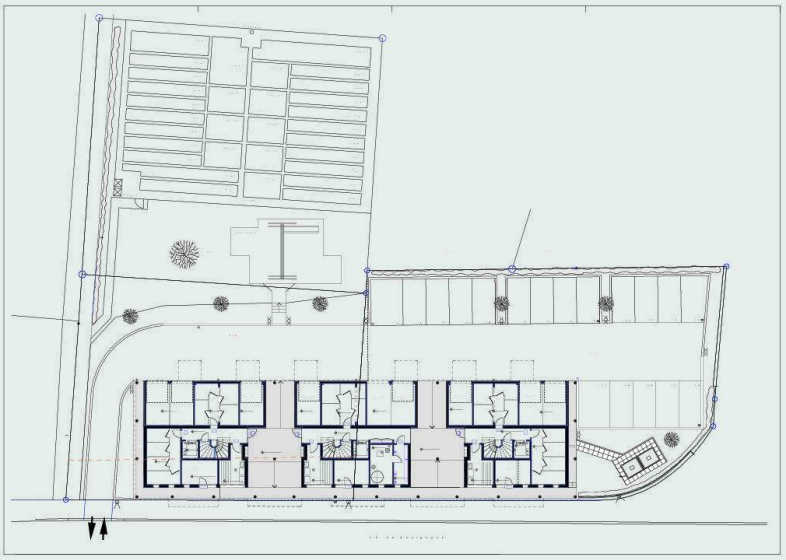

Plan du 1er étage.

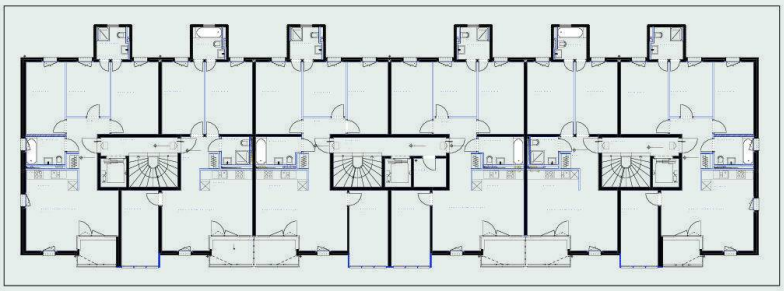

Plan du 1er étage.

donne à l'ensemble une modénature sculpturale et cyclopéenne un peu singulière dans le logement collectif, mais qui rend explicite la particularité typologique.

Le rez-de-chaussée, qui comprend les buanderies et des garages, est ajouré pour intégrer le tissu piétonnier prévu. A part une place de jeux pour les tout petits, la densification permet de créer des jardins familiaux. Les appartements sont traversants avec un balcon habitable orienté sud-ouest, des chambres orientées nord-est en alternance avec les salles de bain en façade. Les salles de bain en façade sont desservies par la chambre des parents et une chambre d'enfant. Une deuxième salle de bain est à disposition des autres chambres et pièces. La cuisine est ouverte sur le séjour-coin à manger qui se prolonge par le balcon. Le programme fournit cinq 3.5 pièces, onze 4.5 pièces et huit 5.5 pièces.

Texte: **François-Joseph Z'Graggen**

PUBLICITÉ

MIAUTON

ACIERS - TECHNIQUE DU BATIMENT - OUTILLAGE - VISSERIE
PLANS DE FERMETURE PARTENAIRE SEA - KABA

J & A GLASSON SA
Rue des Usiniers 3
Case Postale 379
CH-1630 Bulle 1

Tél. 026 919 77 21
Fax 026 919 77 60
www.glasson-acier.ch
contact@glasson-acier.ch

EgoKiefer
Fenster und Türen

Réaction d'EgoKiefer après l'avertissement de sécurité de Siegenia-Aubi pour lequel 60 constructeurs suisses de fenêtres sont concernés

De 1994 à 1997, le fabricant allemand de ferrures Siegenia-Aubi a livré à une soixantaine de constructeurs suisses de fenêtres, parmi lesquels EgoKiefer, des pièces pour portes-fenêtres coulissantes qui sont susceptibles d'être défectueuses. Afin de prévenir tout risque de dommages corporels ou matériels, Siegenia-Aubi recommande aux utilisateurs des portes et des fenêtres coulissantes concernées de faire contrôler le plus rapidement possible les coulisseaux de ces éléments.

Le 12 mai 2010, Siegenia-Aubi a informé ses clients que des coulisseaux produits entre 1994 et 1996 étaient susceptibles de présenter un défaut. Même s'ils ont très bien fonctionné jusqu'à présent, il se peut qu'ils se cassent, ce qui fera sortir les vantaux de leur cadre, avec les dommages corporels et matériels qu'une telle chute peut entraîner. Selon Siegenia-Aubi, seules les portes et fenêtres coulissantes pouvant s'ouvrir par coulissement ET en imposte sont concernées. Pour cette raison, il est impératif que les portes et fenêtres coulissantes restent fermées jusqu'à ce que le coulisseau soit changé.

Il est possible que des coulisseaux Siegenia défectueux aient été montés jusqu'en 1998 sur des portes-fenêtres coulissantes à translation avec ferrement oscillo-battant construites par EgoKiefer. C'est la raison pour laquelle nous avons immédiatement informé notre service de vente et nos partenaires de la situation. Les structures nécessaires ont été mises en place pour que les clients concernés reçoivent l'assistance adéquate et que les ferrures défectueuses soient remplacées dans les plus brefs délais.

Des renseignements concernant l'identification des coulisseaux peuvent être obtenus sur le site www.siegenia-aubi.com.

Adresse
EgoKiefer SA
Portes et fenêtres
1, Rte du Pré-du-Bruit/Z.i. A11
1844 Villeneuve
Téléfone: 021 967 08 70
E-Mail: villeneuve@egokiefer.ch
www.egokiefer.ch

Contact pour les journalistes
EgoKiefer SA
Portes et fenêtres
9450 Altstätten
Michael Dietsche
Chef des services marketing
Téléfone: 071 757 33 22
m.dietsche@egokiefer.ch

Le bois dans tous ses états!

Le bois sera de nouveau à l'honneur lors de la 9e édition de SALON BOIS, qui aura lieu les 11-12 et 13 février 2011 à Bulle.

Les professionnels de la filière présenteront leurs activités dans le domaine de la construction, de la transformation, ou encore de la rénovation dans les halles d'Espace Gruyère. Evénement particulier: SALON BOIS accueille en 2011 les Championnats suisses des charpentiers, où 12 candidats se mesureront en vue des joutes européxennes.

Plateforme d'échanges et de rencontres entre les professionnels et le grand public intéressé par le bois dans la construction et l'habitat, la manifestation avait accueilli en 2010 près de 7700 visiteurs venus de toute la Suisse romande et même au-delà. SALON BOIS attend en 2011 plus de 80 exposants sur les 5000 m² des Halles 030 et 050 d'Espace Gruyère.

Les exposants annoncés se réjouissent de l'intérêt d'un public toujours plus avisé, comptant parmi eux une majorité de propriétaires ou futurs maîtres d'ouvrage, ainsi qu'un grand nombre de professionnels du secteur de la construction et de l'immobilier. La manifestation, autour de laquelle gravitent chaque année des séminaires et conférences, représente une plateforme incomparable pour toute personne désirant construire, agrandir, rénover ou aménager son habitat.

En 2011, les Championnats suisses des charpentiers permettront à 12 candidats sélectionnés de se mesurer devant les experts. Leur but: se qualifier pour les rencontres européennes de 2012. SALON BOIS se réjouit de les accueillir pour la première fois en Suisse romande.

Forte de l'enthousiasme et de la confiance témoignées par les visiteurs et les exposants lors des éditions précédentes, la manifestation se présente désormais comme un rendez-vous incontournable tant pour les amateurs que pour les spécialistes du bois sous toutes ses formes. Alors, rendez-vous les 11, 12 et 13 février 2011 à Bulle!

Programme complet sous www.salonbois.ch

www.salonbois.ch

Horaires d'ouverture

ve	10h00 - 21h00
sa	10h00 - 18h00
di	10h00 - 17h00

CONSTRUIRE & HABITER | BAUEN & WOHNEN

RAIFFEISEN · La Gruyère · Terre&Nature · Chablais · FRM · Journal Suisse du Bois · batimag