Objekttyp: **TableOfContent**

Zeitschrift: **Générations plus : bien vivre son âge**

Band (Jahr): **- (2015)**

Heft 68

PDF erstellt am: **29.05.2024**

Nutzungsbedingungen

Die ETH-Bibliothek ist Anbieterin der digitalisierten Zeitschriften. Sie besitzt keine Urheberrechte an den Inhalten der Zeitschriften. Die Rechte liegen in der Regel bei den Herausgebern.
Die auf der Plattform e-periodica veröffentlichten Dokumente stehen für nicht-kommerzielle Zwecke in Lehre und Forschung sowie für die private Nutzung frei zur Verfügung. Einzelne Dateien oder Ausdrucke aus diesem Angebot können zusammen mit diesen Nutzungsbedingungen und den korrekten Herkunftsbezeichnungen weitergegeben werden.
Das Veröffentlichen von Bildern in Print- und Online-Publikationen ist nur mit vorheriger Genehmigung der Rechteinhaber erlaubt. Die systematische Speicherung von Teilen des elektronischen Angebots auf anderen Servern bedarf ebenfalls des schriftlichen Einverständnisses der Rechteinhaber.

Haftungsausschluss

Alle Angaben erfolgen ohne Gewähr für Vollständigkeit oder Richtigkeit. Es wird keine Haftung übernommen für Schäden durch die Verwendung von Informationen aus diesem Online-Angebot oder durch das Fehlen von Informationen. Dies gilt auch für Inhalte Dritter, die über dieses Angebot zugänglich sind.

Ein Dienst der *ETH-Bibliothek*
ETH Zürich, Rämistrasse 101, 8092 Zürich, Schweiz, www.library.ethz.ch

http://www.e-periodica.ch

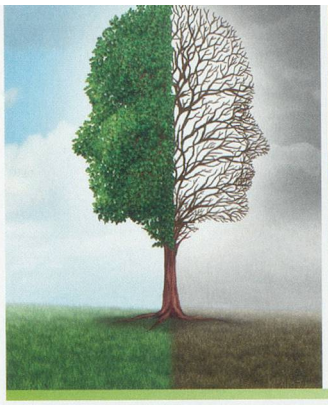
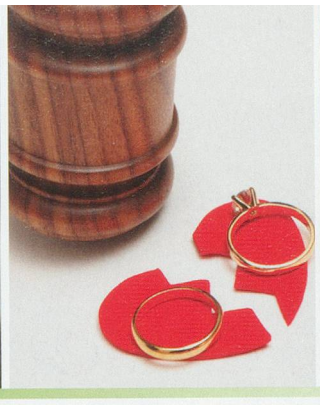
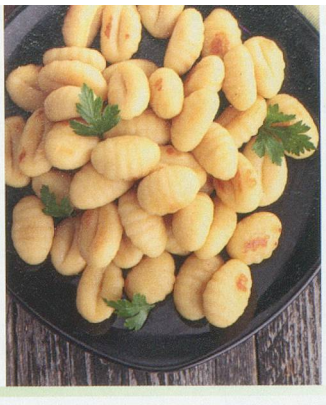
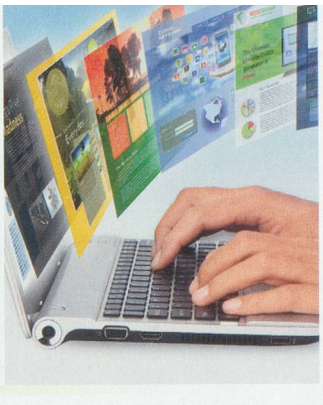

FICHES PRATIQUES

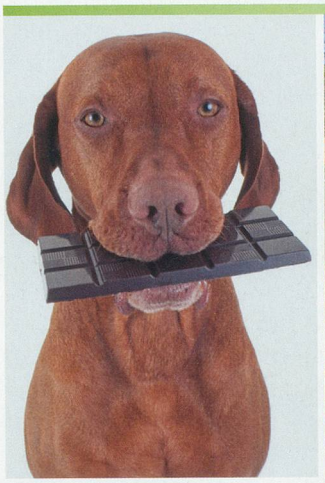
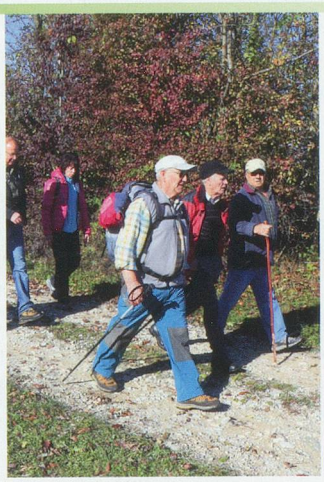
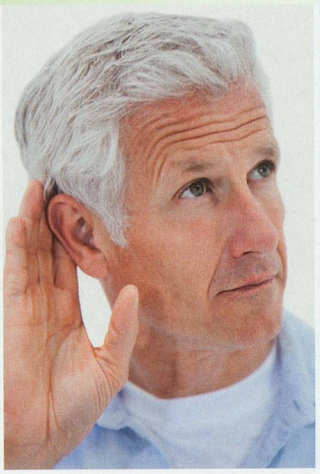
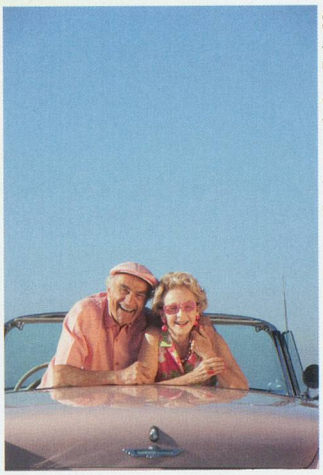

Photos: Lightspring, Matthew Benoit, margouillat photo, nmedia, Barna Tanko, DR, wavebreakmedia et Blend Images

SOMMAIRE

VOS DROITS
Perte de discernement: qui décide? 50

VOTRE ARGENT
Divorce: reconstituer son troisième pilier 51

LA RECETTE D'ANNICK
Minignocchis au safran et aux asperges 53

MULTIMEDIA
Internet, quel navigateur choisir? 55

VÉTÉRINAIRE
N'empoisonnez pas votre animal! 56

PRO SENECTUTE
Les joies de la randonnée en groupe 57

AUDITION
Bien entendre, c'est capital 59

SEXUALITÉ
Amoureux à 79 ans, est-ce possible? 60

TOUTES LES FICHES PRATIQUES
sur www.generations-plus.ch
rubrique Magazine

VOUS AVEZ UNE QUESTION?

Si votre intervention est retenue, nos spécialistes répondront dans les fiches pratiques

→ **fichespratiques@generations-plus.ch**
Générations Plus
Rue des Fontenailles 16, 1007 Lausanne