Objekttyp: **Advertising**

Zeitschrift: **Générations plus : bien vivre son âge**

Band (Jahr): **- (2015)**

Heft 72

PDF erstellt am: **31.05.2024**

Nutzungsbedingungen

Die ETH-Bibliothek ist Anbieterin der digitalisierten Zeitschriften. Sie besitzt keine Urheberrechte an den Inhalten der Zeitschriften. Die Rechte liegen in der Regel bei den Herausgebern.
Die auf der Plattform e-periodica veröffentlichten Dokumente stehen für nicht-kommerzielle Zwecke in Lehre und Forschung sowie für die private Nutzung frei zur Verfügung. Einzelne Dateien oder Ausdrucke aus diesem Angebot können zusammen mit diesen Nutzungsbedingungen und den korrekten Herkunftsbezeichnungen weitergegeben werden.
Das Veröffentlichen von Bildern in Print- und Online-Publikationen ist nur mit vorheriger Genehmigung der Rechteinhaber erlaubt. Die systematische Speicherung von Teilen des elektronischen Angebots auf anderen Servern bedarf ebenfalls des schriftlichen Einverständnisses der Rechteinhaber.

Haftungsausschluss

Alle Angaben erfolgen ohne Gewähr für Vollständigkeit oder Richtigkeit. Es wird keine Haftung übernommen für Schäden durch die Verwendung von Informationen aus diesem Online-Angebot oder durch das Fehlen von Informationen. Dies gilt auch für Inhalte Dritter, die über dieses Angebot zugänglich sind.

Ein Dienst der *ETH-Bibliothek*
ETH Zürich, Rämistrasse 101, 8092 Zürich, Schweiz, www.library.ethz.ch

http://www.e-periodica.ch

Le spécialiste du confort et de la mobilité

MEDITEC SA

Système Qualité Certifié TÜV SUISSE Reg. No. 99-306-058 ISO 9001 / 13485

ch. de la Thiolaz 6 – **1038 Bercher (VD)**
Tél. 021 887 02 10 – Fax 021 887 02 11
E-mail: info@meditec.ch – Site internet: www.meditec.ch
Points de vente à Marin (NE) et à Sion (VS)

MATISSE
EN SON TEMPS

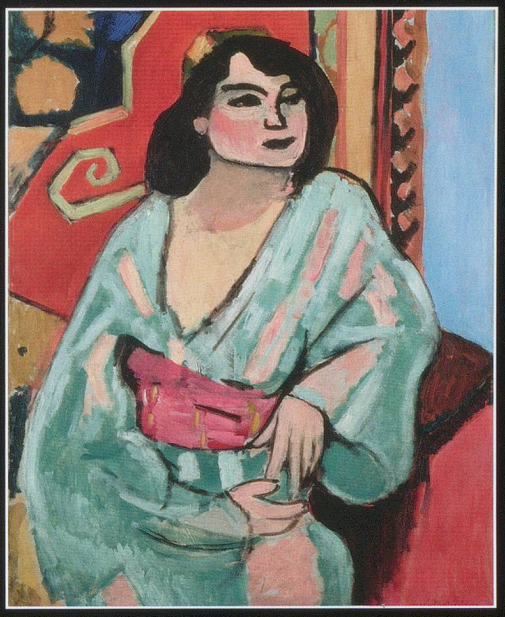

Henri Matisse, L'Algérienne, 1909, h/t, 81 x 65 cm, Centre Georges Pompidou, Paris, © Succession H. Matisse / 2015, ProLitteris, Zurich / Photo © Centre Pompidou, MNAMCCI, Dist. RMN-Grand Palais / Philippe Migeat

Fondation Pierre Gianadda
Martigny
20 juin - 22 novembre 2015
Tous les jours de 9 h à 19 h

DOUCE FRANCE
PAR CANAUX ET RIVIÈRES, DE MAXIMILIEN DAUBER

LAUSANNE Casino de Montbenon	**Mar 20 octobre** 14h30 et 20h30	**Vend 23 octobre** 14h30 et 20h30	**Sam 24 octobre** 17h30
COSSONAY Théâtre Pré-aux-Moines	**Mer 21 octobre** 14h30 et 20h30		**VAUD**
LAUSANNE Cinéma Beaulieu	**Jeu 22 octobre** 14h30 et 18h30		
LE SENTIER Cinéma	**Mer 28 octobre** 20h		
PAYERNE Le Beaulieu	**Jeu 29 octobre** 14h et 20h		
YVERDON-LES-BAINS Théâtre Benno Besson	**Ven 30 octobre** 14h30 et 20h30	**Sam 31 octobre** 17h30	
RENENS Salle des Spectacles	**Dim 1er novembre** 17h		
VEVEY Cinéma Rex	**Jeu 5 novembre** 14h30 et 20h30		
ECHALLENS Cinéma	**Sam 7 novembre** 17h		

SIERRE Cinéma du Bourg	**Lun 2 novembre** 14h30 et 20h30	**VALAIS**
SION Cinéma Arlequin	**Mar 3 novembre** 14h30 et 20h30	
MARTIGNY Cinéma Casino	**Lun 9 novembre** 14h30 et 20h30	
MONTHEY Cinéma Plaza	**Mar 10 novembre** 14h30 et 20h30	

EXPLO
EXPLORATION DU MONDE

FILM-CONFÉRENCE

VENTE DE BILLETS A L'ENTREE

TARIFS	BILLET	ABT (5 CONF.)
Plein	Fr. 16.-	Fr. 65.-
Réduit (AVS, AI, étudiants, apprentis)	Fr. 14.-	Fr. 55.-
Spécial (enfants<12 ans, institutions)	Fr. 10.-	Fr. 40.-

Plus d'infos sur: www.explorationdumonde.ch
Service culturel Migros Vaud 058 568 30 50
Service culturel Migros Valais 027 720 42 48

générations

www.explorationdumonde.ch

que serait la vie sans culture
MIGROS
pour-cent culturel