Objekttyp: **Advertising**

Zeitschrift: **Générations plus : bien vivre son âge**

Band (Jahr): **- (2012)**

Heft 34

PDF erstellt am: **04.06.2024**

Nutzungsbedingungen

Die ETH-Bibliothek ist Anbieterin der digitalisierten Zeitschriften. Sie besitzt keine Urheberrechte an den Inhalten der Zeitschriften. Die Rechte liegen in der Regel bei den Herausgebern.
Die auf der Plattform e-periodica veröffentlichten Dokumente stehen für nicht-kommerzielle Zwecke in Lehre und Forschung sowie für die private Nutzung frei zur Verfügung. Einzelne Dateien oder Ausdrucke aus diesem Angebot können zusammen mit diesen Nutzungsbedingungen und den korrekten Herkunftsbezeichnungen weitergegeben werden.
Das Veröffentlichen von Bildern in Print- und Online-Publikationen ist nur mit vorheriger Genehmigung der Rechteinhaber erlaubt. Die systematische Speicherung von Teilen des elektronischen Angebots auf anderen Servern bedarf ebenfalls des schriftlichen Einverständnisses der Rechteinhaber.

Haftungsausschluss

Alle Angaben erfolgen ohne Gewähr für Vollständigkeit oder Richtigkeit. Es wird keine Haftung übernommen für Schäden durch die Verwendung von Informationen aus diesem Online-Angebot oder durch das Fehlen von Informationen. Dies gilt auch für Inhalte Dritter, die über dieses Angebot zugänglich sind.

Ein Dienst der *ETH-Bibliothek*
ETH Zürich, Rämistrasse 101, 8092 Zürich, Schweiz, www.library.ethz.ch

http://www.e-periodica.ch

PORTRAITS

Collections du Centre Pompidou

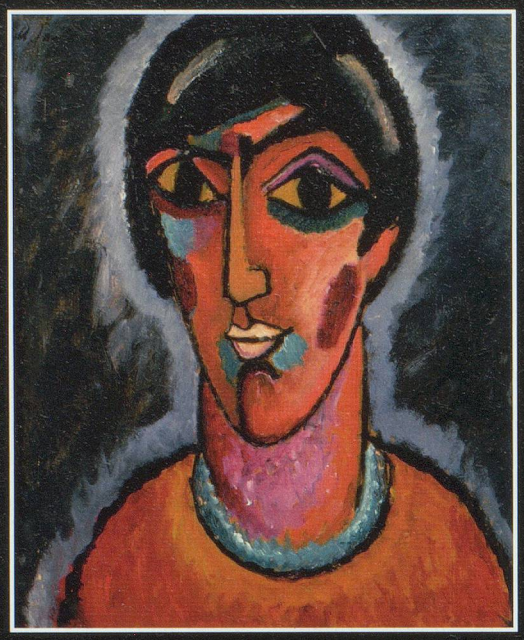

Fondation Pierre Gianadda

Martigny Suisse

2 mars – 24 juin 2012
Tous les jours de 10 h à 18 h

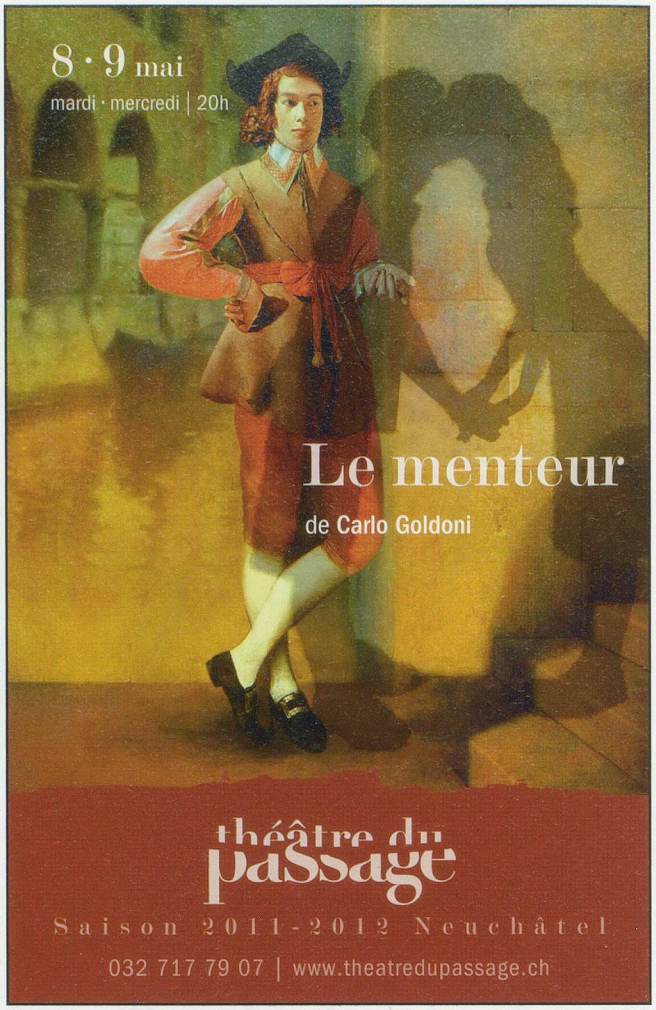

OPÉRA <<<

DON CARLO

DE GUISEPPE VERDI / PAR LE CHŒUR LYRICA

mercredi 2 à 19h et vendredi 4 mai à 20h

UNE DES ŒUVRES LES PLUS GRANDIOSES DE VERDI, PORTÉE PAR UNE DISTRIBUTION ÉBLOUISSANTE DIRIGÉE PAR ROBERT BOUVIER.

www.equilibre-nuithonie.ch

Renseignements et réservations : Service spectacles Fribourg Tourisme et Région 026 350 11 00

Billets également en vente dans les magasins Fnac et sur www.fnac.ch

HISTOIRE & VOYAGES

L'art autrement, l'histoire différemment

Nos prochains départs avec guide spécialisé dès Genève

MALTE
De la préhistoire à Caravage
Du 28 avril au 5 mai
2225 fr.

OUZBEKISTAN
Capitales légendaires d'Asie centrale
Du 15 au 25 mai
2950 fr.

ARMENIE
Terre mythique
Du 25 mai au 2 juin
2750 fr.

CILICIE-CHYPRE DU NORD
D'Antioche à Famagouste
Du 29 septembre au 9 octobre
3200 fr.

Histoire & Voyages, 11 rue Haldimand,
CP 340 1000 Lausanne 22 – Tél 021.351.27.25
Fax 021.320.41.06 – info@histoire-et-voyages.ch
www.histoire-et-voyages.ch