Objekttyp: **Advertising**

Zeitschrift: **Générations plus : bien vivre son âge**

Band (Jahr): **- (2012)**

Heft 33

PDF erstellt am: **29.05.2024**

Nutzungsbedingungen

Die ETH-Bibliothek ist Anbieterin der digitalisierten Zeitschriften. Sie besitzt keine Urheberrechte an den Inhalten der Zeitschriften. Die Rechte liegen in der Regel bei den Herausgebern.
Die auf der Plattform e-periodica veröffentlichten Dokumente stehen für nicht-kommerzielle Zwecke in Lehre und Forschung sowie für die private Nutzung frei zur Verfügung. Einzelne Dateien oder Ausdrucke aus diesem Angebot können zusammen mit diesen Nutzungsbedingungen und den korrekten Herkunftsbezeichnungen weitergegeben werden.
Das Veröffentlichen von Bildern in Print- und Online-Publikationen ist nur mit vorheriger Genehmigung der Rechteinhaber erlaubt. Die systematische Speicherung von Teilen des elektronischen Angebots auf anderen Servern bedarf ebenfalls des schriftlichen Einverständnisses der Rechteinhaber.

Haftungsausschluss

Alle Angaben erfolgen ohne Gewähr für Vollständigkeit oder Richtigkeit. Es wird keine Haftung übernommen für Schäden durch die Verwendung von Informationen aus diesem Online-Angebot oder durch das Fehlen von Informationen. Dies gilt auch für Inhalte Dritter, die über dieses Angebot zugänglich sind.

Ein Dienst der *ETH-Bibliothek*
ETH Zürich, Rämistrasse 101, 8092 Zürich, Schweiz, www.library.ethz.ch

http://www.e-periodica.ch

PUB

PORTRAITS

Collections du Centre Pompidou

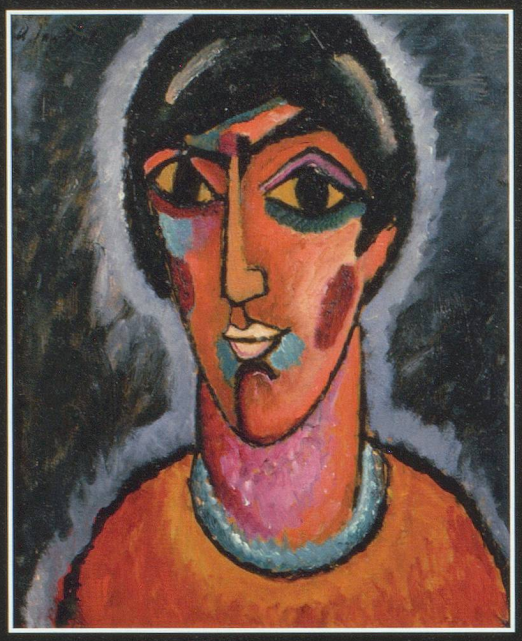

Fondation Pierre Gianadda

Martigny Suisse

2 mars – 24 juin 2012
Tous les jours de 10 h à 18 h

MUSIQUE <<<

LA CONCORDIA ET LA LANDWEHR

samedi 24 - 20h / dimanche 25 mars - 17h

DEPUIS LA PREMIÈRE FOIS DEPUIS LEURS CRÉATIONS RESPECTIVES, LES DEUX CORPS OFFICIELS DE LA VILLE ET DU CANTON SE PRODUIRONT ENSEMBLE ET INTERPRÉTERONT UN HYMNE DÉDIÉ AU THÉÂTRE EQUILIBRE.

www.equilibre-nuithonie.ch
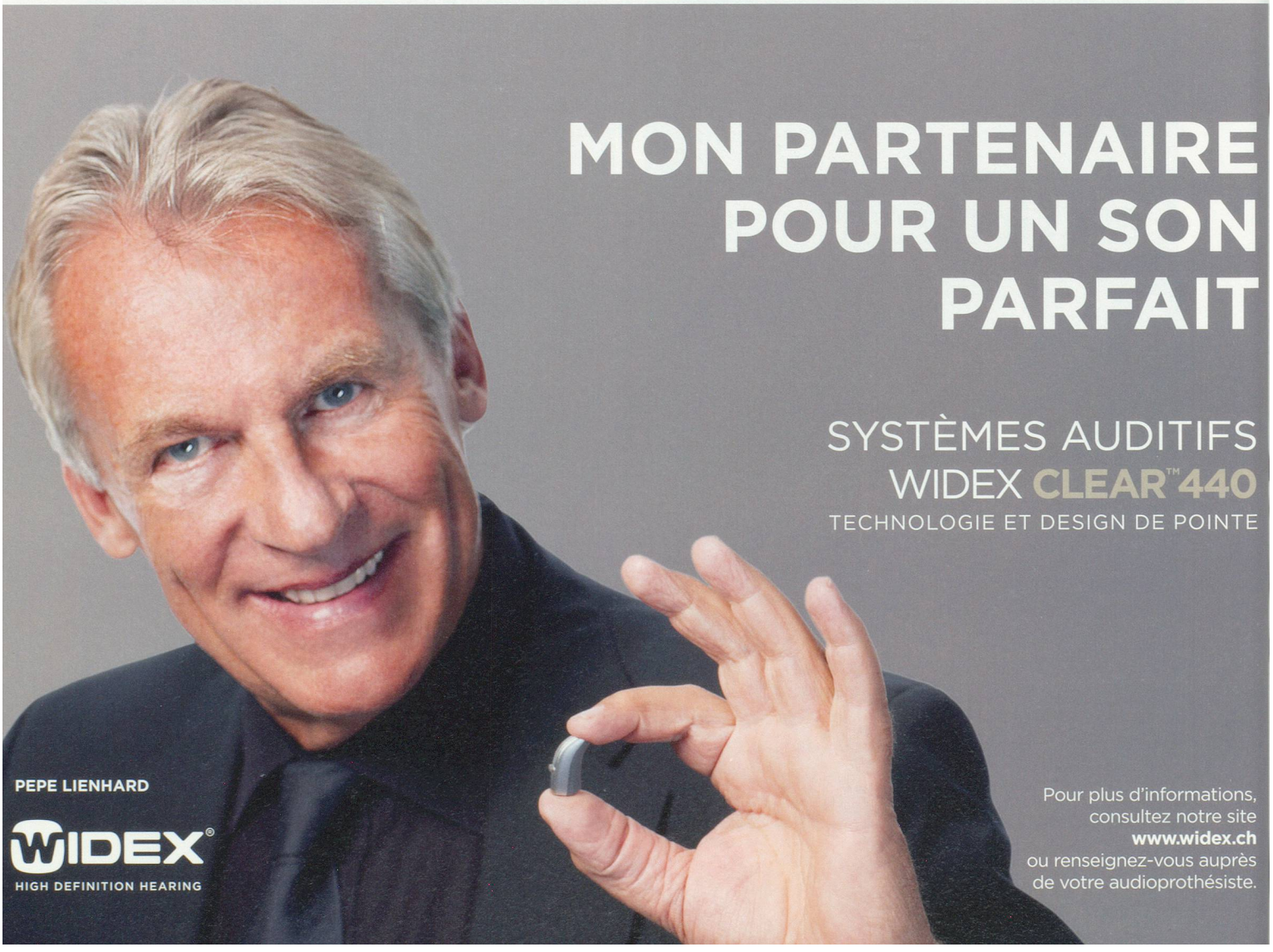
Renseignements et réservations : Service spectacles Fribourg Tourisme et Région 026 350 11 00