Objekttyp: **Advertising**

Zeitschrift: **Générations plus : bien vivre son âge**

Band (Jahr): **- (2012)**

Heft 31

PDF erstellt am: **04.06.2024**

Nutzungsbedingungen

Die ETH-Bibliothek ist Anbieterin der digitalisierten Zeitschriften. Sie besitzt keine Urheberrechte an den Inhalten der Zeitschriften. Die Rechte liegen in der Regel bei den Herausgebern.
Die auf der Plattform e-periodica veröffentlichten Dokumente stehen für nicht-kommerzielle Zwecke in Lehre und Forschung sowie für die private Nutzung frei zur Verfügung. Einzelne Dateien oder Ausdrucke aus diesem Angebot können zusammen mit diesen Nutzungsbedingungen und den korrekten Herkunftsbezeichnungen weitergegeben werden.
Das Veröffentlichen von Bildern in Print- und Online-Publikationen ist nur mit vorheriger Genehmigung der Rechteinhaber erlaubt. Die systematische Speicherung von Teilen des elektronischen Angebots auf anderen Servern bedarf ebenfalls des schriftlichen Einverständnisses der Rechteinhaber.

Haftungsausschluss

Alle Angaben erfolgen ohne Gewähr für Vollständigkeit oder Richtigkeit. Es wird keine Haftung übernommen für Schäden durch die Verwendung von Informationen aus diesem Online-Angebot oder durch das Fehlen von Informationen. Dies gilt auch für Inhalte Dritter, die über dieses Angebot zugänglich sind.

Ein Dienst der *ETH-Bibliothek*
ETH Zürich, Rämistrasse 101, 8092 Zürich, Schweiz, www.library.ethz.ch

http://www.e-periodica.ch

316 billets en cadeau

Théâtre de Vevey

10 places pour
L'ÎLE DE TULIPATAN — **Dimanche 15 janvier à 17 h**
Le duc Cacatois XXII espérait un fils. Quand sa femme mit au monde une fille, elle la fit passer pour un garçon, afin de sauver la dynastie.

10 places pour
HANSEL ET GRETEL — **Dimanche 22 janvier à 17 h**
Abandonnés dans la forêt, deux enfants rencontrent une grosse dame étrange. Un spectacle à voir en famille.

10 places pour
LA BOTTE SECRÈTE — **Mardi 31 janvier à 19 h 30**
Un opéra-bouffe complètement loufoque.

Théâtre du Passage — Neuchâtel

20 places pour
1973 — **Jeudi 19 janvier à 20 h**
Revivez le Grand Prix Eurovision 1973 comme si vous y étiez.

10 places pour
LO SPEZIALE (L'APOTHICAIRE) — **Dimanche 29 janvier à 17 h**
Les amours d'une jeune fille courtisée par trois prétendants.

Equilibre-Nuithonie — Fribourg

10 places pour
40 YEARS — **Vendredi 27 janvier à 20 h**
Les Mummenschanz fêtent leur 40e anniversaire.

10 places pour
CAMERATA BERN — **Jeudi 9 février à 20 h**
Aux pianos, Katia et Marielle Labèque, sœurs indissociables et artistes flamboyantes interpréteront Bach, Mozart, Bartók et Saëns.

Théâtre du Crochetan — Monthey

10 places pour
1,2 3 NOUS AVONS DES DROITS — **Dimanche 15 janvier à 17 h**
Du théâtre musical pour tout public, qu'on se le dise! Et pour une grande cause, les droits fondamentaux des enfants.

10 places pour
FATRASIE — **Vendredi 27 janvier à 20 h 30**
Une pièce qui raconte la vie de Pierre Leroy, tourbillonnante et foutraque, à l'image de ses amours et de ses innombrables écueils existentiels.

10 places pour
HANSEL ET GRETEL — **Dimanche 29 janvier à 17 h**
Abandonnés dans la forêt par leurs parents qui n'ont plus de quoi les nourrir, deux enfants rencontrent une grosse dame étrange. Un spectacle à voir en famille.

En tournée

18 billets pour
CELTIC LEGENDS
Ve 2 mars, Théâtre du Martolet (St-Maurice) à 20 h 30: **4 places**
Sa 3 mars, Théâtre du Léman (Genève) à 15 h et 20 h: **10 places**
Di 4 mars, salle CO2 à La Tour-de-Trême (FR) à 17 h: **4 places**
Des claquettes, des ballades et des danses traditionnelles nées de la magie des plaines du Connemara: on ne présente plus cette troupe mondialement connue qui vous convie à un voyage au cœur d'une Irlande d'antan.

Fondation Pierre Gianadda Martigny

50 billets pour
ERNEST BIÉLER — **jusqu'au 26 février 2012**
Cette grande rétrospective du peintre valaisan d'adoption a été concoctée avec le précieux soutien du Kunstmuseum de Berne.

POUR GAGNER DEUX INVITATIONS

PAR SMS: tapez PLUS, après un espace écrivez le mot souligné du spectacle auquel vous voulez assister et vos coordonnées complètes, puis envoyez au 959 (1 fr. 90/sms).

PAR CARTE POSTALE: écrivez-nous à quel spectacle vous voulez assister et envoyez vos coordonnées à Générations Plus, rue des Fontenailles 16, 1007 Lausanne. Les gagnants seront avertis une semaine avant le spectacle.

18 places pour
André Rieu — Arena Genève

GAGNEZ DES BILLETS VIP POUR LE CONCERT EXCEPTIONNEL D'ANDRÉ RIEU

Samedi 25 février 2012 à 20 h. *Générations Plus* et son partenaire Opus One offrent 18 billets en première catégorie d'une valeur de 130 fr.

EXPLORATION DU MONDE

60 places pour L'IRLANDE, ENTRE CIEL ET MER
Du 13 janvier au 1er février Film-conférence de Luc Giard

60 places pour NIGER DANS LES PAS DE KABO ANA
Du 17 février au 7 mars Film conférence de Jean-Pierre Valentin

A faire valoir dans dix villes vaudoises et valaisannes
Programme complet sur **www.explorationdumonde.ch**

DR

Générations Plus, rue des Fontenailles 16, 1007 Lausanne – 021 321 14 21 – www.generationsplus.ch

Magnifique sud-ouest de la France

Du 26 au 29 avril 2012

La Provence, 1001 façons de l'aimer

On croit tout connaître de cette région. C'est une erreur, elle ne cessera jamais de nous surprendre. *Générations Plus* et son partenaire *Frantour* vous invitent à marcher sur les pas de Van Gogh à Arles, à visiter le Palais des Papes à Avignon avant de suivre une reconstitution des jeux romains à Nîmes, avec gladiateurs et courses de chars.

M. Fasol

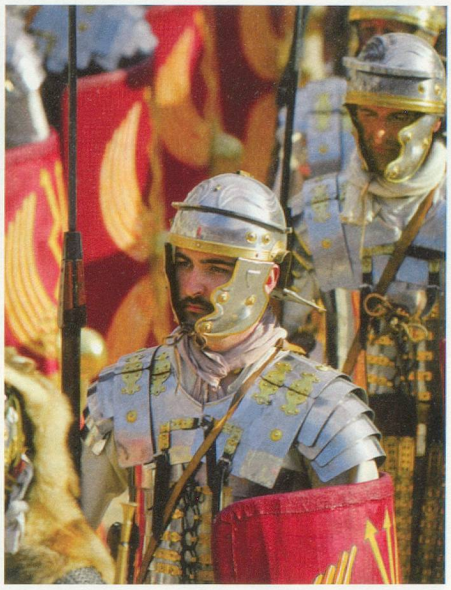

JEUDI 26 AVRIL Voyage individuel de votre domicile à Genève. Rendez-vous sur le quai avec votre accompagnant et départ en TGV pour Avignon. Installation à l'hôtel suivie d'un tour d'orientation. Dîner dans un restaurant du centre-ville.

VENDREDI 27 AVRIL Visite guidée d'Avignon de 3 h incluant l'entrée au palais des Papes et au pont Saint-Bénezet. Déjeuner libre et départ pour une demi-journée d'excursion en bus direction le Pont-du-Gard. Visite guidée du Pont-du-Gard et accès libre à toutes les infrastructures sur place (musée; cinéma; sentier Mémoires de Garrigue...). Retour à Avignon.

SAMEDI 28 AVRIL Départ en minibus pour une journée complète à Nîmes dans le cadre des «grands jeux romains». Cette reconstitution permet de revivre les célèbres jeux qui ont fait la renommée de l'Empire romain. Pendant 1 h 45, plusieurs tableaux se succèdent jusqu'au grand final. Parade de l'empereur et défilé militaire. Animée par le *praeco*, cette parade relate un retour de campagne auquel prennent part légionnaires, Celtes, gladiateurs, cavaliers accompagnés de trophées de guerre. Ils rendent également hommage à l'empereur. Des démonstrations de voltige équestre sont suivies de combats de gladiateurs. Le public choisit le plus valeureux et a la possibilité de donner la «mort» aux moins intrépides. Les visiteurs découvrent ensuite des courses de chars de combat. Ce type de combat est emprunté aux Gaulois et aux Bretons. Un aurige dirige le char pendant qu'un combattant, installé derrière lui, tente de toucher son adversaire à l'aide de javelines. Enfin, des exercices de combats de Romains contre Celtes clôturent cette grande reconstitution. Munis d'un bracelet, vous aurez accès à toutes les animations de la ville (spectacles; projections; visites animées...). Déjeuner libre. Vers 19 h 30, retour à Avignon.

DIMANCHE 29 AVRIL La matinée sera consacrée à la découverte d'Arles au travers d'une visite guidée présentant les sites principaux de la ville (place du Forum; arènes; théâtre antique; cathédrale Saint-Trophime...). Vous suivrez les pas de Vincent Van Gogh qui y a séjourné de 1888 à 1889. L'après-midi, Les Baux-de-Provence. En route vers le village, arrêt au Château d'Estoublon pour une dégustation de vins d'appellation et d'huiles d'olive. Visite du village. Puis vers 16 h 30, départ pour la gare TGV et retour à Genève.

NOS PRESTATIONS
- Un accompagnant et un guide local durant tout le séjour.
- Aller-retour en TGV 2e classe, au départ de toute gare suisse via Genève avec abonnement demi-tarif.
- 3 nuits à l'hôtel Mercure Pont d'Avignon***, situé intra muros, petit déjeuner inclus.
- Les dîners du 1er au 3e jour (hors boissons).
- Transferts et visites mentionnées.
- Documentation de voyage.
- Services et taxe.
- Groupe de 20 personnes au minimum.

NE SONT PAS INCLUS
- Assurance annulation et assistance.
- Entrées sur les sites principaux à Arles et au village des Baux-de-Provence.
- Pourboires.
- Dépenses personnelles.

NOTRE OFFRE

Prix en chambre double abonné	**1195 fr.**
Prix en chambre double non-abonné	**1395 fr.**
Supplément chambre individuelle	**205 fr.**

Programme complet sur www.generationsplus.ch

Pour inscriptions et programmes détaillés des voyages: e-mail: spasquier@generationsplus.ch

Merveilleuse et fascinante Chine

du 5 au 11 avril 2012

Pékin n'est plus si loin...

L'Empire du Milieu se rapproche de la Suisse. De nouvelles routes aériennes au-dessus de la Russie permettent d'atteindre Pékin en moins de dix heures de vol. Profitez du week-end de Pâques et du climat encore doux à cette période pour découvrir cette cité aux mille visages avec *Générations Plus* et son partenaire *TourisAir*.

JEUDI 5 AVRIL En début d'après-midi, départ de Genève vers Zurich, puis Pékin.

VENDREDI 6 AVRIL Arrivée en tout début de matinée et transfert à votre hôtel ****.
Après le dîner, visite du Palais d'été des Dynasties, dans un superbe décor de lacs et de forêts, une marche très agréable après un voyage par avion.

SAMEDI 7 AVRIL Journée entière consacrée à la visite de Pékin. La ville fascine par son histoire, mais aussi par la densité de sa population et ses quartiers modernes qui ont la folie des grandeurs. Les temps forts: visite du temple du Ciel pour commencer et ensuite la Place Tian'anmen et la Cité interdite.

DIMANCHE 8 AVRIL Journée consacrée à l'excursion de la Muraille de Chine, dont la construction a débuté dès le Ve siècle. Qui n'a jamais rêvé de se promener sur cette enceinte qui court depuis le désert de Gobi, sur 5000 kilomètres? Petit crochet afin de voir les Tombeaux de la dynastie Ming. En soirée, tout le monde se rend au cirque pour un spectacle ébouriffant.

LUNDI 9 AVRIL Visite de la cité olympique, le nouveau quartier à la mode. Vous y verrez le stade, mais également la piscine. Dans l'après-midi, promenade dans les Hutongs en pousse-pousse. Les Hutongs sont les anciens quartiers qui subsistent, avec leurs maisons typiques. Visite d'une famille chinoise.

MARDI 10 AVRIL Journée totalement libre pour votre shopping. Repas du soir au célèbre restaurant du Canard laqué.

MERCREDI 11 AVRIL Transfert à l'aéroport et vol de retour. Arrivée à Genève vers 17 h 30.

NOS PRESTATIONS
Le vol aller et retour par SWISS
les taxes aériennes
Le logement en hôtel ****, en chambre double bain ou douche.
Quatre repas de midi et un repas du soir.
Toutes les visites mentionnées.
Les services d'un guide accompagnateur.
Les frais de visas.

NON INCLUS
Assurance SOS Annulation obligatoire si non membre du TCS.
Passeport valable encore 6 mois après la date de retour.
Supplément possible 1495 fr en chambre double abonné
Guilin et les paysages de la rivière Li
Mercredi 11 avril: vol Pékin – Guilin
Jeudi 12 avril: croisière de six heures sur la rivière Li
Vendredi 13 avril: visite de Guilin
Samedi 14 avril: retour en Suisse

NOTRE OFFRE

Prix en chambre double abonné	**2695 fr.**
Prix en chambre double non abonné	**2895 fr.**
Supplément pour chambre individuelle	**295 fr.**

Programme complet sur www.generationsplus.ch

***Générations Plus*, rue des Fontenailles 16, 1007 Lausanne – 021 321 14 21 – www.generationsplus.ch**

Magnifique Madras **Du 11 au 23 mars 2012**

Les parfums de l'Inde du Sud

Générations Plus et *Tourisme Pour Tous* vous proposent de découvrir une région luxuriante, emplie de senteurs épicées et riche en visites culturelles. Dépaysement et enchantement garantis.

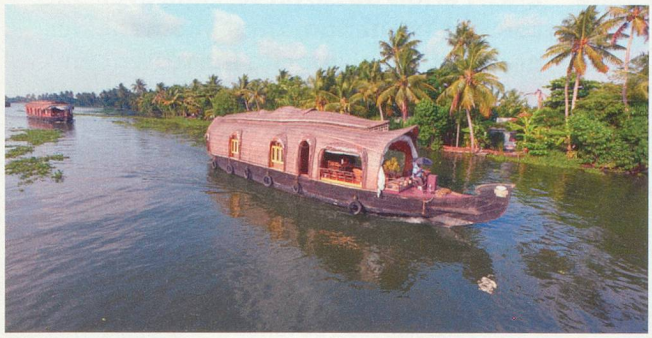

NOTRE OFFRE

Prix en chambre double	3495 fr.
Prix en chambre double non-abonné	3645 fr.
Supplément chambre individuelle	790 fr.

Périple de rêve au Laos et au Cambodge **Du 18 février au 3 mars 2012**

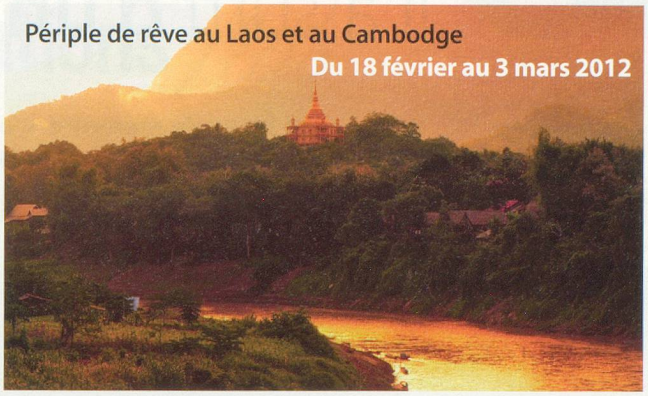

Du Triangle d'Or aux temples d'Angkor

Bienvenue au Laos! Longtemps secret, ce pays du Sud-Est asiatique laisse entrevoir ses trésors au monde extérieur. Des trésors culturels, bien sûr, tels que la paisible sérénité de ceux de Luang Prabang... mais aussi la luxuriante exubérance de la flore et de la faune, à l'image de l'impressionnante puissance du Mékong. Dès lors, comment ne pas succomber à son charme et à celui de son voisin, le Cambodge? Un voyage aux allures d'aventure auquel vous invitent *Générations Plus* et son partenaire *L'Atelier du voyage*.

NOTRE OFFRE

Prix en chambre double abonné	3850 fr.
Prix en chambre double non-abonné	4050 fr.
Supplément chambre individuelle	580 fr.

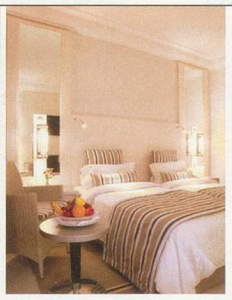

Une perle de la Tunisie **Du 24 au 31 mars 2012**

Bain de jouvence à **Djerba la Douce**

Une semaine de détente, de vraie détente. Aucun stress, pas de visites à la queue leu leu, juste un séjour dans une île de rêve où l'on vous prodiguera des soins dignes d'un sultan et proposés exclusivement aux lecteurs de *Générations Plus* qui vous invite à cette escapade douceur avec son partenaire *Destinations Santé*.

NOTRE OFFRE

Prix en chambre double abonné avec vue sur jardin	1345 fr.
Prix en chambre double non abonné	1545 fr.
(supplément vue sur mer	63 fr. par personne)
Supplément chambre individuelle	70 fr.
Formule all inclusive	105 fr. par personne.

Offre basée sur un minimum de 20 participants

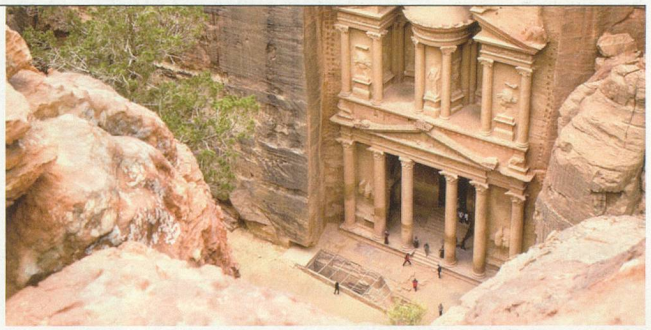

Mystérieuse Jordanie **du 4 au 12 mai 2012**

Au carrefour des grandes civilisations

Pendant 5000 ans, la Jordanie a été un point de rencontre entre les grandes civilisations du monde antique et un carrefour pour les légendaires routes des épices, de la soie et de l'encens. Ses terres ont accueilli les plus prestigieuses civilisations, celles de la Babylonie, de l'Assyrie, de l'Egypte, de la Perse, de la Grèce, de Rome, de Byzance et de l'islam. La nature est aussi présente dans ce voyage extraordinaire avec la mer Morte, la vallée du Jourdain et le paysage lunaire désertique du Wadi Rum.

NOTRE OFFRE

Prix en chambre double abonné	2990 fr.
Prix en chambre double non-abonné	3190 fr.
Supplément chambre individuelle	790 fr.

Pour inscriptions et programmes détaillés des voyages: e-mail: spasquier@generationsplus.ch