Objekttyp: **Advertising**

Zeitschrift: **Générations plus : bien vivre son âge**

Band (Jahr): **- (2011)**

Heft 20

PDF erstellt am: **03.06.2024**

Nutzungsbedingungen

Die ETH-Bibliothek ist Anbieterin der digitalisierten Zeitschriften. Sie besitzt keine Urheberrechte an den Inhalten der Zeitschriften. Die Rechte liegen in der Regel bei den Herausgebern.
Die auf der Plattform e-periodica veröffentlichten Dokumente stehen für nicht-kommerzielle Zwecke in Lehre und Forschung sowie für die private Nutzung frei zur Verfügung. Einzelne Dateien oder Ausdrucke aus diesem Angebot können zusammen mit diesen Nutzungsbedingungen und den korrekten Herkunftsbezeichnungen weitergegeben werden.
Das Veröffentlichen von Bildern in Print- und Online-Publikationen ist nur mit vorheriger Genehmigung der Rechteinhaber erlaubt. Die systematische Speicherung von Teilen des elektronischen Angebots auf anderen Servern bedarf ebenfalls des schriftlichen Einverständnisses der Rechteinhaber.

Haftungsausschluss

Alle Angaben erfolgen ohne Gewähr für Vollständigkeit oder Richtigkeit. Es wird keine Haftung übernommen für Schäden durch die Verwendung von Informationen aus diesem Online-Angebot oder durch das Fehlen von Informationen. Dies gilt auch für Inhalte Dritter, die über dieses Angebot zugänglich sind.

Ein Dienst der *ETH-Bibliothek*
ETH Zürich, Rämistrasse 101, 8092 Zürich, Schweiz, www.library.ethz.ch

http://www.e-periodica.ch

THEATRE DE VEVEY

DANSE DANSE DANSE DANSE

PAR LE BALLET BIARRITZ MUSIQUE HECTOR BERLIOZ CHORÉGRAPHIE THIERRY MALANDAIN

ROMEO & JULIETTE

SA 15 JANVIER 19.30 021 925 94 94 &

Lyoba revisited
Thierry Lang

En première partie
Le Chœur des Armaillis
de la Gruyère

Vendredi 28 janvier 20h30
> Musique

THEATRE CROCHETAN

www.crochetan.ch
Renseignements et réservations
T. 024 471 62 67

MANOR MONTHEY · Banque Cantonale du Valais · MIGROS · RAIFFEISEN · canal 9 · Le Nouvelliste · Chablais · Générations Plus

DE RENOIR À SZAFRAN

Parcours d'un collectionneur

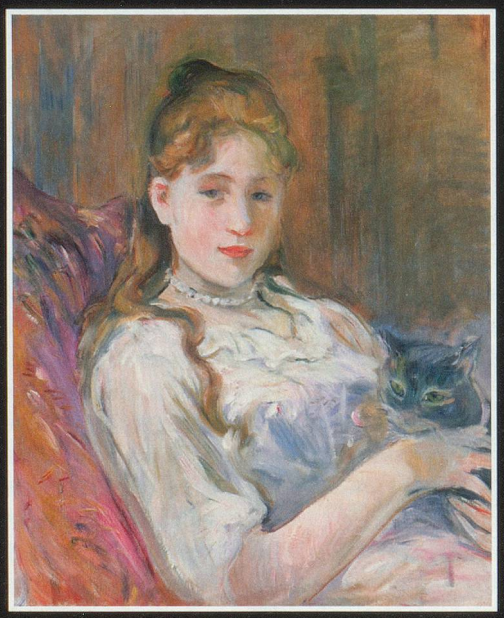

Fondation Pierre Gianadda

Martigny Suisse

10 décembre 2010 – 13 juin 2011
Tous les jours de 10 h à 18 h

Texte : Domenico Carli
d'après Hans Christian Andersen
Musique : Christophe Sturzenegger
mise en scène : Joan Mompart

La Reine des Neiges

théâtre Benno Besson
Yverdon-les-Bains

www.tbb-yverdon.ch
billeterie 024 423 65 84

© thomas Baas