C'est une chose étrange à la fin que le monde [Jean d'Ormesson]

Autor(en): **Bosson, Pierre**

Objekttyp: **BookReview**

Zeitschrift: **Générations plus : bien vivre son âge**

Band (Jahr): **- (2010)**

Heft 16

PDF erstellt am: **04.06.2024**

Nutzungsbedingungen

Die ETH-Bibliothek ist Anbieterin der digitalisierten Zeitschriften. Sie besitzt keine Urheberrechte an den Inhalten der Zeitschriften. Die Rechte liegen in der Regel bei den Herausgebern.
Die auf der Plattform e-periodica veröffentlichten Dokumente stehen für nicht-kommerzielle Zwecke in Lehre und Forschung sowie für die private Nutzung frei zur Verfügung. Einzelne Dateien oder Ausdrucke aus diesem Angebot können zusammen mit diesen Nutzungsbedingungen und den korrekten Herkunftsbezeichnungen weitergegeben werden.
Das Veröffentlichen von Bildern in Print- und Online-Publikationen ist nur mit vorheriger Genehmigung der Rechteinhaber erlaubt. Die systematische Speicherung von Teilen des elektronischen Angebots auf anderen Servern bedarf ebenfalls des schriftlichen Einverständnisses der Rechteinhaber.

Haftungsausschluss

Alle Angaben erfolgen ohne Gewähr für Vollständigkeit oder Richtigkeit. Es wird keine Haftung übernommen für Schäden durch die Verwendung von Informationen aus diesem Online-Angebot oder durch das Fehlen von Informationen. Dies gilt auch für Inhalte Dritter, die über dieses Angebot zugänglich sind.

Ein Dienst der *ETH-Bibliothek*
ETH Zürich, Rämistrasse 101, 8092 Zürich, Schweiz, www.library.ethz.ch

http://www.e-periodica.ch

PUB

Bösendorfer
SWITZERLAND

CHF 4'790,-
ou location à CHF 101,-/mois

y compris: une banquette, le transport (uniquement au rez-de-chaussée) jusqu'à épuisement du stock

A l'achat du piano nous vous offrons un week-end de cours accélérés de piano pour adultes débutants. Aucune connaissance exigée

BÖSENDORFER SWITZERLAND
Rue du Lac 10 - 1815 Clarens Montreux - Tél: 021 922 22 12
E-mail: info@boesendorfer.ch - www.boesendorfer.ch

NICOLAS DE STAËL
1945-1955

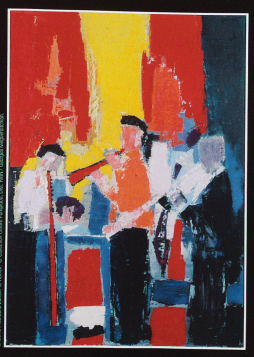

Fondation Pierre Gianadda
Martigny Suisse
18 juin – 21 novembre 2010
Tous les jours de 9 h à 19 h

Un Jean d'O. beau à mourir

Avez-vous peur de la mort? Alors lisez *C'est une chose étrange à la fin que le monde*, le nouveau roman de Jean d'Ormesson, et ça ira déjà un peu mieux.

C'est un bonheur de le lire, d'accord, mais est-il pour autant cet «écrivain du bonheur» dont on nous parle sans cesse? Mon oeil! Jean d'Ormesson est plutôt l'écrivain de la mort. Quoi, la Grande Faucheuse? Non, attendez, ne partez pas: il n'y a rien de sinistre là-dessous, loin de là! Simplement, dans son nouveau roman, notre académicien bien-aimé fait tomber le masque et apparaît, plus que jamais, comme un auteur hanté par la mort.

Le nouvel Ormesson s'intitule *C'est une chose étrange à la fin que le monde**, titre qui fait écho à des vers d'Aragon. Si ce roman philosophique était un film, on pourrait dire qu'il s'agit d'un *blockbuster*. Imaginez, en effet, ce casting: il y a en tête d'affiche Dieu, l'univers, le big-bang, l'espace, le temps, les hommes, la lumière et la science. Et parmi les seconds rôles défilent Platon, Socrate, saint Augustin, Copernic, Darwin, Newton ou, excusez du peu, Einstein.

Bref, cette superproduction a de la gueule. Et la forme d'un suspense haletant, qui précipite le lecteur dans la plus grande affaire de tous les temps: l'énigme du monde. D'où venons-nous? Que fichons-nous ici bas? Comment l'univers fonctionne-t-il? La vie a-t-elle un sens? Et le Vieux, alias Dieu, existe-t-il seulement? Sur ces questions, Jean d'O. a déjà écrit plusieurs livres. Des romans doux et chauds, comme ces pulls qu'on remet sitôt l'automne venu. Sauf que le nouveau chandail tricoté par d'Ormesson, lui, possède un moelleux inédit.

Pourquoi en faire une montagne?

Il porte bien la marque du romancier, qui écrit la plupart de ses livres dans le pied-à-terre qu'il possède près de Fribourg. Il a bien la légèreté de touche de l'écrivain qui s'enchante sans cesse des beautés de ce monde et qui, avec sa gravité si enjouée, se fait si petit devant les questions fondamentales. Mais le moelleux et le neuf, ici, se nichent dans son dernier chapitre. Jean d'O. y parle de la mort. Parcourues de tous nos rêves d'amour, ainsi que de toutes nos peurs, ses pages sont d'une douceur et d'une grâce infinies.

Elles sont l'œuvre d'un écrivain de 85 ans qui devine que sa fin approche, par la force des choses, et ne s'en émeut guère. Nous allons tous disparaître un jour, tel est le tragique de l'existence, mais pourquoi aussi en faire une montagne? Gagné par une souveraine paix intérieure, d'Ormesson cite Bossuet: «On n'entend dans les funérailles que des paroles d'étonnement de que ce que ce mortel est mort.» Puis, en toute tranquillité, il examine tout sous un angle tendre et délicat. Si les hommes sont égaux, après tout, c'est bien parce qu'ils meurent. Et outre qu'elle est cette drôle de compagne qui nous attache tant à la vie, la mort est peut-être un commencement. Alors doit-on espérer quoi que ce soit au-delà de notre fin certaine? Réponse: «Chacun fait bien comme il veut. J'espère qu'il y a, après la mort, quelque chose dont je ne sais rien. J'espère qu'il y a, hors du temps, une puissance que, par approximation et pour plus de simplicité, nous pouvons appeler Dieu. Je n'ai pas d'autre foi que cette folle espérance.»

Si la mort vous effraie, et Dieu sait qu'il y a de quoi, lisez ce roman où un écrivain extraordinairement vivant suggère de pas en avoir si peur. Régal assuré, en plus, car c'est de l'Ormesson beau à mourir. **Pierre Bosson**

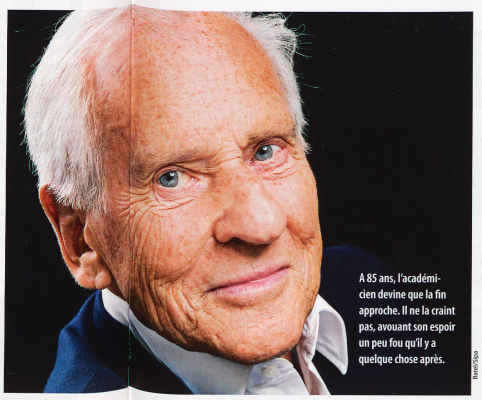

A 85 ans, l'académicien devine que la fin approche. Il ne la craint pas, avouant son espoir un peu fou qu'il y a quelque chose après.

Bianchi/Sipa

* Editons Robert Laffont, 302 pages

PUB

Le bain
rendu facile

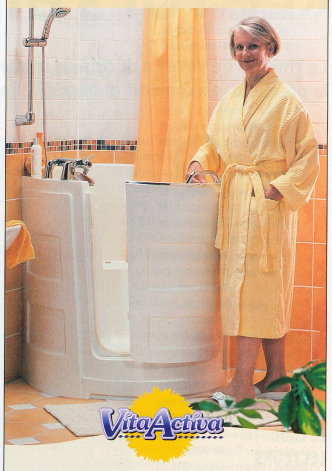

VitaActiva

VitaActiva, le spécialiste pour le plaisir du bain dans l'insouciance

- Excellentes références clients
- Installation rapide, propre, en un jour
- Une collection riche et variée de baignoires, élévateurs et couleurs
- Sur demande, sur tous les modèles, possibilité d'équipement spécial tel que bain à remous, douche...

Téléphone gratuit: 0800 99 45 99 99
Demandez notre brochure en couleurs gratuite!

Oui, envoyez-moi votre brochure gratuitement et sans engagement de ma part:

Nom/Prénom
Rue/No.
NP/Localité
Téléphone Fax

VitaActiva AG • Baarerstr. 78 • CH - 6301 Zug
Tel.: (041) 7 27 80 39 • Fax: (041) 7 27 80 91
www.vitaactiva.org
info@vitaactiva.org

CH-DEC0201