Objekttyp: **Advertising**

Zeitschrift: **Générations plus : bien vivre son âge**

Band (Jahr): **- (2010)**

Heft 15

PDF erstellt am: **29.05.2024**

Nutzungsbedingungen

Die ETH-Bibliothek ist Anbieterin der digitalisierten Zeitschriften. Sie besitzt keine Urheberrechte an den Inhalten der Zeitschriften. Die Rechte liegen in der Regel bei den Herausgebern.
Die auf der Plattform e-periodica veröffentlichten Dokumente stehen für nicht-kommerzielle Zwecke in Lehre und Forschung sowie für die private Nutzung frei zur Verfügung. Einzelne Dateien oder Ausdrucke aus diesem Angebot können zusammen mit diesen Nutzungsbedingungen und den korrekten Herkunftsbezeichnungen weitergegeben werden.
Das Veröffentlichen von Bildern in Print- und Online-Publikationen ist nur mit vorheriger Genehmigung der Rechteinhaber erlaubt. Die systematische Speicherung von Teilen des elektronischen Angebots auf anderen Servern bedarf ebenfalls des schriftlichen Einverständnisses der Rechteinhaber.

Haftungsausschluss

Alle Angaben erfolgen ohne Gewähr für Vollständigkeit oder Richtigkeit. Es wird keine Haftung übernommen für Schäden durch die Verwendung von Informationen aus diesem Online-Angebot oder durch das Fehlen von Informationen. Dies gilt auch für Inhalte Dritter, die über dieses Angebot zugänglich sind.

Ein Dienst der *ETH-Bibliothek*
ETH Zürich, Rämistrasse 101, 8092 Zürich, Schweiz, www.library.ethz.ch

http://www.e-periodica.ch

NICOLAS DE STAËL
1945-1955

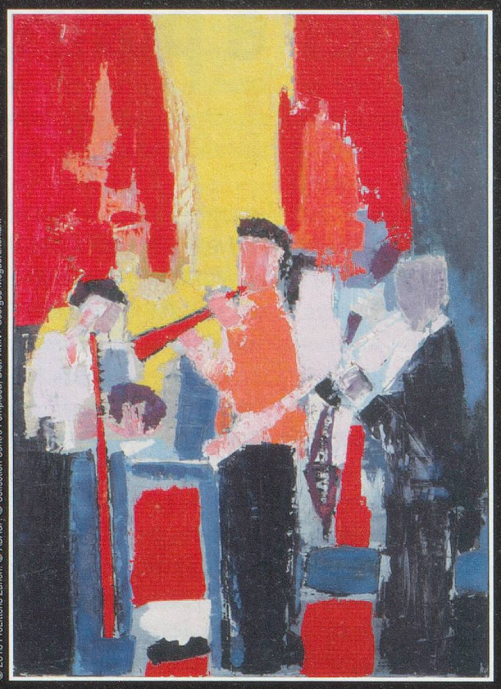

© 2010 ProLitteris Zurich. © ADAGP. © Collection Centre Pompidou. Dist. RMN / Georges Meguerditchian.

Fondation Pierre Gianadda
Martigny Suisse
18 juin – 21 novembre 2010
Tous les jours de 9 h à 19 h

Les Brigades du Tigre

Texte Alexis Giroud — Par le Théâtre du Croûtion — Mise en scène Olivier Duperrex

LE BOUVERET - en plein air - DU 9 JUILLET AU 7 AOÛT 2010

Les mercredis, jeudis, vendredis et samedis à 20h30 et le dimanche 11 juillet à 15h. - Restauration chaude dès 18h.

Réservation : 024 471 05 05 ou sur www.croution.ch

signaldebougy.ch
Programme des sorties juillet - août 2010

Côté restauration
Laissez-vous surprendre!
En plus de la carte habituelle, notre restaurant vous propose: **en juillet une semaine spéciale curry/roastbeef**, du lundi 12 au dimanche 18 juillet. **En août une semaine spéciale thaï** du lundi 9 au dimanche 15 août.

Thés dansants

les lundis de 14h30 à 18h
12 juillet: **Duo Jacky Thomet**
26 juillet: **S'Tyves**
9 août: **Gianni Maselli**
23 août: **Duo Jacky Thomet**

Entrée: Fr. 7.-

Animations musicales

ENTRÉE LIBRE!

les vendredis de 18h30 à 22h
2 juillet: **Music-Man Gilbert Koly**
9 juillet: **S'Tyves**
16 juillet: **Lionel Musique**
23 juillet: **Duo Jacky Thomet**
30 juillet: **André Lambert**
6 août: **Patrick Léonard**
13 août: **Duo Jacky Thomet**
20 août: **Lionel Musique**
27 août: **Steve Mc Coy**

Venez célébrer la Fête Nationale Suisse

le dimanche 1er août
au Signal de Bougy!
Au programme:
15h00: spectacle de clown
17h00: musique et danse avec l'orchestre Jacky Thomet et ses 5 musiciens
21h45: cortège aux lampions
22h15: feu d'artifice suivi du traditionnel feu du 1er août

A cette occasion, le Restaurant du Signal de Bougy vous propose deux assiettes du jour spéciales:

Carré de porc aux champignons
-
pommes duchesse
-
légumes assortis
Fr. 15.-

ou

Entrecôte de cheval sauce Café de Paris
-
pommes frites
-
légumes du jour
Fr. 18.-

Programme complet sur le site
www.signaldebougy.ch
(rubrique Musique et Animations)
ou par téléphone au **021 821 59 30**

PARC PRÉ VERT
SIGNAL DE BOUGY
MIGROS