Editorial : pauvres retraités!

Autor(en): **Probst, Jean-Robert**

Objekttyp: **Preface**

Zeitschrift: **Générations : aînés**

Band (Jahr): **26 (1996)**

Heft 10

PDF erstellt am: **29.05.2024**

Nutzungsbedingungen

Die ETH-Bibliothek ist Anbieterin der digitalisierten Zeitschriften. Sie besitzt keine Urheberrechte an den Inhalten der Zeitschriften. Die Rechte liegen in der Regel bei den Herausgebern.
Die auf der Plattform e-periodica veröffentlichten Dokumente stehen für nicht-kommerzielle Zwecke in Lehre und Forschung sowie für die private Nutzung frei zur Verfügung. Einzelne Dateien oder Ausdrucke aus diesem Angebot können zusammen mit diesen Nutzungsbedingungen und den korrekten Herkunftsbezeichnungen weitergegeben werden.
Das Veröffentlichen von Bildern in Print- und Online-Publikationen ist nur mit vorheriger Genehmigung der Rechteinhaber erlaubt. Die systematische Speicherung von Teilen des elektronischen Angebots auf anderen Servern bedarf ebenfalls des schriftlichen Einverständnisses der Rechteinhaber.

Haftungsausschluss

Alle Angaben erfolgen ohne Gewähr für Vollständigkeit oder Richtigkeit. Es wird keine Haftung übernommen für Schäden durch die Verwendung von Informationen aus diesem Online-Angebot oder durch das Fehlen von Informationen. Dies gilt auch für Inhalte Dritter, die über dieses Angebot zugänglich sind.

Ein Dienst der *ETH-Bibliothek*
ETH Zürich, Rämistrasse 101, 8092 Zürich, Schweiz, www.library.ethz.ch

http://www.e-periodica.ch

GÉNÉRATIONS aînés

N° 10·Octobre 1996

EDITORIAL

Pauvres retraités!

Au début de l'été, j'ai eu l'occasion de rencontrer Jan de Haas, pasteur de rue à Lausanne. Il distribue chaque soir à 19 heures, une soupe populaire sur le parvis de l'Eglise St-Laurent. Y viennent des chômeurs en fin de droit, des sans abris... et 20% de personnes âgées.

Des dizaines de retraités silencieux, timides, soumis, qui ne se plaignent jamais, mais qui ont faim. Fatalistes, ils revivent sans se révolter, l'atmosphère des soupes populaires de leur jeunesse. En soixante années, rien n'aurait changé?

René Goy, assistant social à Pro Senectute Vaud répond que des structures ont été mises en place. «Les prestations complémentaires aux rentes AVS devraient normalement permettre à chaque retraité de vivre dignement.»

Mais si ces prestations sont un dû – et non un cadeau – il faut expressément les exiger. Il y a là quelque chose d'humiliant pour des gens qui n'ont jamais rien demandé, durant leur vie. Et qui ont leur fierté, même si elle peut paraître mal placée.

Et puis, il y a le cas des étrangers en âge de retraite, qui n'ont jamais cotisé, ou si peu. «L'aide sociale leur assure un minimum vital.»

Calculé sur la base des prestations complémentaires ou selon les données de l'aide sociale, le minimum vital s'avère insuffisant lorsque les prix prennent l'ascenseur. Voilà pourquoi il y a de plus en plus de pauvres retraités. C'est intolérable!

Jean-Robert Probst

Renseignements: Pro Senectute Vaud, tél. 021/646 17 21; OCPA Genève, tél. 022/849 77 77; services sociaux communaux.

Couverture: Lina Plan est une Valaisanne étonnante. En vingt-trois ans, soit de 1941 à 1964, elle a mis au monde six cents nouveaux-nés. Pour fêter ses 80 ans, elle les a invités à partager une raclette géante.
Photo Yves Debraine

6 Concours
Les résultats du sondage

8 Reportage
Des premières pendules fabriquées du côté de Genève aux merveilles de la technique actuelle, les maîtres du temps ont su évoluer à travers le pays. Rencontre avec quelques horlogers qui perpétuent une tradition qui fait l'honneur de la Suisse.

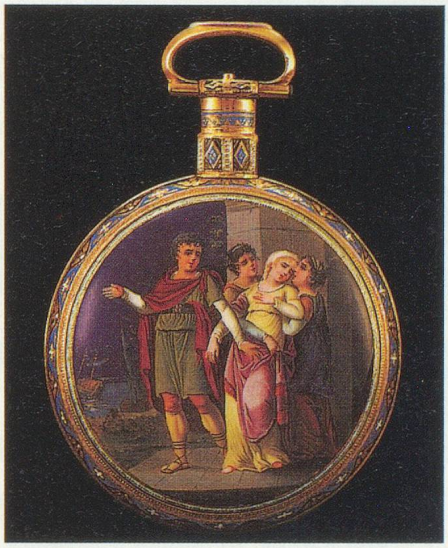

17 Filigranes
Par Maurice Denuzière

20 Chanson
Pierrot-la-Tendresse

22 Cuisine
Le Vieux Lausanne

24 Animaux
Des ours en Suisse?

27 Photos
Le trésor des Amish

30 Portrait
Lina Plan et ses 600 enfants

34 Voyage

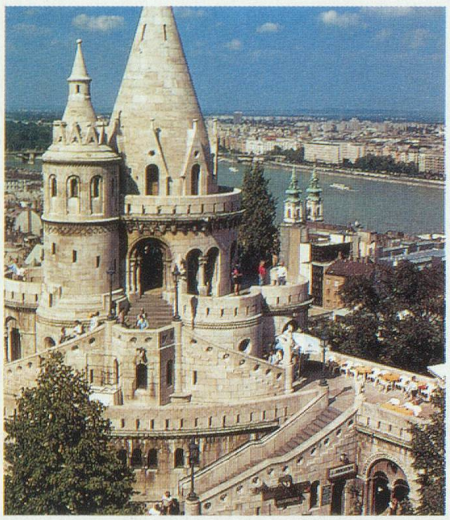

Budapest est une capitale issue de trois villes: Obuda, Buda et Pest. Baignée par le Danube, elle offre de nombreux trésors à ses visiteurs. Parmi lesquels des musées, des statues et de nombreux bâtiments baroques. «Générations» vous propose d'y passer le prochain réveillon.

40 Santé
Le code de la bonne santé

44 Dossier social
Des retraités à l'université

54 Récit
Les anges s'amusent

Rubriques

5 Courrier
14 Société
15 Consommation
16 Livres
18 Humour
19 Télévision
21 Musique
36 Trait d'union
37 Beauté
39 Santé
42 Mots croisés
48 Social Genève
49 Social Vaud
50 Agenda
52 Assurances
56 Petites annonces
57 Réflexions
58 Point final