Zeitschrift: Aînés : mensuel pour une retraite plus heureuse

Herausgeber: Aînés

Band: 24 (1994)

Heft: 3

Rubrik: Par l'étrange lucarne : "Voyage au centre de la tête" (TSR, 12 janvier) et greffe et trafic d'organes (ARTE, 20 janvier)

Nutzungsbedingungen

Die ETH-Bibliothek ist die Anbieterin der digitalisierten Zeitschriften auf E-Periodica. Sie besitzt keine Urheberrechte an den Zeitschriften und ist nicht verantwortlich für deren Inhalte. Die Rechte liegen in der Regel bei den Herausgebern beziehungsweise den externen Rechteinhabern. Das Veröffentlichen von Bildern in Print- und Online-Publikationen sowie auf Social Media-Kanälen oder Webseiten ist nur mit vorheriger Genehmigung der Rechteinhaber erlaubt. Mehr erfahren

Conditions d'utilisation

L'ETH Library est le fournisseur des revues numérisées. Elle ne détient aucun droit d'auteur sur les revues et n'est pas responsable de leur contenu. En règle générale, les droits sont détenus par les éditeurs ou les détenteurs de droits externes. La reproduction d'images dans des publications imprimées ou en ligne ainsi que sur des canaux de médias sociaux ou des sites web n'est autorisée qu'avec l'accord préalable des détenteurs des droits. En savoir plus

Terms of use

The ETH Library is the provider of the digitised journals. It does not own any copyrights to the journals and is not responsible for their content. The rights usually lie with the publishers or the external rights holders. Publishing images in print and online publications, as well as on social media channels or websites, is only permitted with the prior consent of the rights holders. Find out more

Download PDF: 09.07.2025

ETH-Bibliothek Zürich, E-Periodica, https://www.e-periodica.ch

Par l'étrange lucarne

«Voyage au centre de la tête» (TSR, 12 janvier) et Greffe et trafic d'organes (ARTE, 20 janvier)

Charles Bourgeois

Un titre à la Jules Verne pour cette excellente édition de *TéléScope*, consacrée au cerveau humain. Partant de l'idée que tout est dans la tête, Roland Goerg et Jean-Marcel Schorderet nous proposaient une excursion fabuleuse au centre de notre matière grise!

On fait d'emblée connaissance avec «Minerva» le robot chirurgien - une merveille de la technique née de la collaboration des chercheurs de l'EPFL et des neurochirurgiens du CHUV. «Minerva» est l'aboutissement (prometteur!) d'une aventure de cinq ans. L'événement soulève une question cruciale: dans le domaine de la chirurgie de pointe, la machine sera-t-elle bientôt appelée à remplacer l'homme? Gageons que cette alliance entre la technologie et la médecine annonce un avenir plutôt fascinant... Mais est-ce réellement pour le bien de l'homme?

On peut sérieusement en douter après avoir vu, sur la chaîne Arte, *Greffe et trafic d'organes* - sujet d'une soirée thématique. D'un côté, l'espoir - ô combien légitime - des malades qui attendent anxieusement qu'un coeur, un foie ou un rein soit disponible; de l'autre, des «fournisseurs» qui sévissent dans le tiers-monde et qui traquent les pauvres des bidonvilles - autrement dit, un stock vivant et quasi inépuisable de «pièces détachées humaines». A Bogota (capitale de la Colombie), par exemple, les disparitions d'enfants ne sont pas rares: quand on a la chance de les retrouver vivants, ils n'ont plus leurs yeux. Ceux-ci serviront aux greffes de cornée sur des touristes nantis de l'hémisphère Nord... Les autorités locales, pourtant au courant de ces pratiques, ne font rien pour y mettre fin. C'est à croire que la toute-puissance de l'argent fait oublier les notions de justice et de solidarité.

Dans ces conditions, il est difficile de se réjouir vraiment des futurs progrès médico-techniques!

C. B.

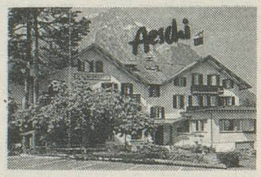

Hôtel Restaurant-Bar
BAUMGARTEN

Vous qui avez été accidentés,
vous qui avez été opérés,
vous qui êtes convalescents,
vous qui avez besoin de repos,
vous qui éprouvez simplement le besoin de changer d'air, venez vous détendre dans notre chalet au cœur d'une des plus belles régions de Suisse à une altitude moyenne de 850 m. Une ambiance familiale et chaleureuse avec cuisine française soignée et 24 chambres très confortables.

3 jours pension complète: Fr. 195.–
6 jours pension complète: Fr. 360.–
Séjours de plus longue durée possibles, prix sur demande.

Famille H. J. Bürki-Lefaivre, 3703 Aeschi, tél. (033) 54 41 21.

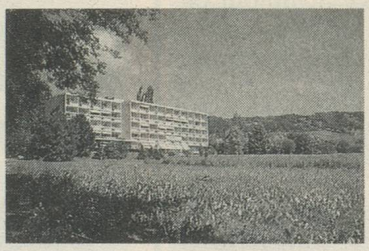

AVS
3e âge

Résidence-Hôtel CARINA
1180 Rolle

Indépendance + sécurité. N'attendez pas, choisissez vous-même. Vous trouverez au prix le plus bas votre appartement (grande chambre, salle-de-bains, cuisinette, balcon, cave).
Fr. 1 500.— par mois. Charges et services compris.
Renseignements et documentation:
Résidence Carina, tél. 021/825 24 10, Madame Ritz

CENTRE ACOUSTIQUE RIPONNE

P.E. Duvoisin

GRATUIT:
Contrôle d'ouïe; nettoyage, contrôle de votre appareil; renseignements et conseils. Sur rendez-vous.

RUE DU TUNNEL 5, LAUSANNE devant ENTRÉE NORD du PARKING RIPONNE 021/320 61 34
Fournisseurs agréés AI/AVS – AUDIOPROTHÉSISTES – BREVET FÉDÉRAL
Succursales: LA CORRECTION AUDITIVE RUE DU MIDI 13, YVERDON 024/21 32 30
RUE DU TORRENT 1, VEVEY 021/922 15 22

Ph. Estoppey