Nouveautés : Loèche inaugure les thermes de l'an 2000

Autor(en): **Hug, René**

Objekttyp: **Article**

Zeitschrift: **Aînés : mensuel pour une retraite plus heureuse**

Band (Jahr): **24 (1994)**

Heft 1

PDF erstellt am: **01.06.2024**

Persistenter Link: https://doi.org/10.5169/seals-829131

Nutzungsbedingungen

Die ETH-Bibliothek ist Anbieterin der digitalisierten Zeitschriften. Sie besitzt keine Urheberrechte an den Inhalten der Zeitschriften. Die Rechte liegen in der Regel bei den Herausgebern.
Die auf der Plattform e-periodica veröffentlichten Dokumente stehen für nicht-kommerzielle Zwecke in Lehre und Forschung sowie für die private Nutzung frei zur Verfügung. Einzelne Dateien oder Ausdrucke aus diesem Angebot können zusammen mit diesen Nutzungsbedingungen und den korrekten Herkunftsbezeichnungen weitergegeben werden.
Das Veröffentlichen von Bildern in Print- und Online-Publikationen ist nur mit vorheriger Genehmigung der Rechteinhaber erlaubt. Die systematische Speicherung von Teilen des elektronischen Angebots auf anderen Servern bedarf ebenfalls des schriftlichen Einverständnisses der Rechteinhaber.

Haftungsausschluss

Alle Angaben erfolgen ohne Gewähr für Vollständigkeit oder Richtigkeit. Es wird keine Haftung übernommen für Schäden durch die Verwendung von Informationen aus diesem Online-Angebot oder durch das Fehlen von Informationen. Dies gilt auch für Inhalte Dritter, die über dieses Angebot zugänglich sind.

Ein Dienst der *ETH-Bibliothek*
ETH Zürich, Rämistrasse 101, 8092 Zürich, Schweiz, www.library.ethz.ch

http://www.e-periodica.ch

LOÈCHE INAUGURE LES THERMES DE L'AN 2000

René Hug

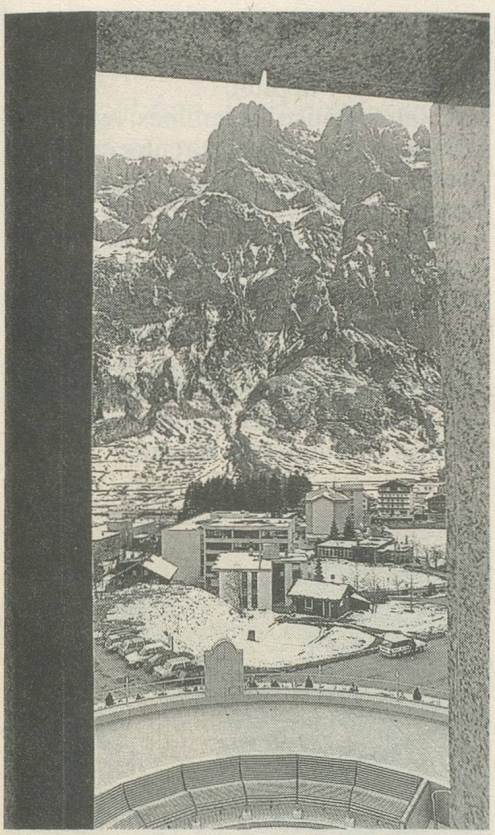

Les contreforts de la Gemmi et le centre thermal de la Bourgeoisie vus du nouvel Alpentherme.

A Loèche-les-Bains, les thermes de la Bourgeoisie, c'était hier. Cette station thermale, découverte par les Romains, vient de s'offrir le plus grand centre thermal alpin d'Europe, un vaste complexe de 55 520 m^3, s'étendant sur quelque 11 650 m^2, une réalisation dont la facture atteint 58 millions de nos francs! Détail intéressant: le granit utilisé pour l'aménagement général vient d'Espagne et a été traité en Italie avant d'être mis en place dans la station valaisanne. Trois ans ont été nécessaires pour édifier cette nouvelle infrastructure thermale qui permet d'occuper 100 nouvelles places de travail. L'Alpentherme, tel est le nom de ce nouveau centre, est un véritable forum, avec ses galeries marchandes, ses installations thérapeutiques et ses thermes. Parmi les possibilités thermales, on y trouve un bain romano-irlandais, un bassin intérieur, le bassin de plein air avec la vue sur l'importante paroi de la Gemmi, ainsi qu'un bassin sportif.

51 degrés

L'eau captée à Loèche-les-Bains est la plus chaude des Alpes. Elle provient de quelque 9 sources différentes à une température de 51 degrés. Elle est ramenée, pour les piscines, à une température de 36 degrés et la chaleur récupérée couvre environ 70% de toute l'énergie nécessaire à la bonne marche du centre. Les bassins de l'Alpentherme contiennent entre tous un total de quelque 1 400 000 litres d'eau, soit la valeur de 6800 baignoires pleines. Des systèmes modernes de mesure et de réglage assurent une hygiène absolue: en une à trois heures, toute l'eau des bassins est évacuée et renouvelée. Huit maîtres-nageurs et techniciens, veillent, avec une équipe de huit nettoyeurs, au bon fonctionnement et à la propreté de toutes les installations.

Les soins

Si les thermes de Loèche-les-Bains sont particulièrement indiqués pour soigner le rhumatisme, pour le renforcement de l'appareil moteur, le métabolisme, la neurologie, la circulation sanguine, le rythme cardiaque, le stress ou les douleurs psychosommatiques, ils sont également tout particulièrement indiqués pour suivre un programme de détente et de relaxation. Au coeur d'une région où l'on pratique abondamment les sports d'hiver, il est possible de joindre ainsi l'utile à l'agréable en passant des piscines de l'Alpentherme aux pistes de ski, tout en partageant les heures agréables du piano-bar ou du lèche-vitrine.

R. H.
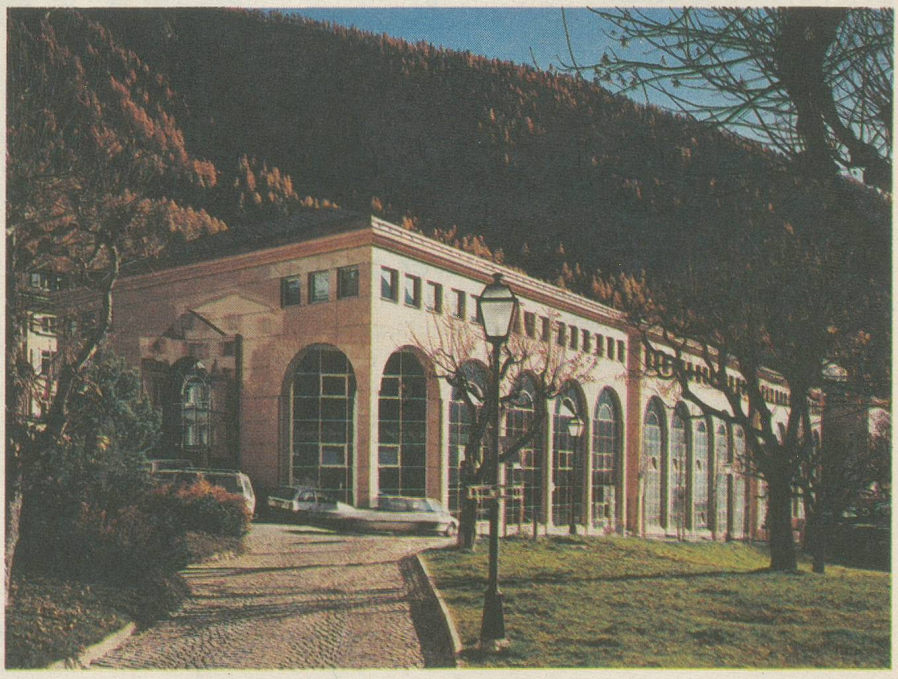
Le granit recouvrant les parois extérieures de l'Alpentherme vient d'Espagne et a été traité en Italie.