Suggestion : une chance... quelques jours à la montagne

Autor(en): **[s.n.]**

Objekttyp: **Article**

Zeitschrift: **Aînés : mensuel pour une retraite plus heureuse**

Band (Jahr): **24 (1994)**

Heft 1

PDF erstellt am: **05.06.2024**

Persistenter Link: https://doi.org/10.5169/seals-829130

Nutzungsbedingungen

Die ETH-Bibliothek ist Anbieterin der digitalisierten Zeitschriften. Sie besitzt keine Urheberrechte an den Inhalten der Zeitschriften. Die Rechte liegen in der Regel bei den Herausgebern.
Die auf der Plattform e-periodica veröffentlichten Dokumente stehen für nicht-kommerzielle Zwecke in Lehre und Forschung sowie für die private Nutzung frei zur Verfügung. Einzelne Dateien oder Ausdrucke aus diesem Angebot können zusammen mit diesen Nutzungsbedingungen und den korrekten Herkunftsbezeichnungen weitergegeben werden.
Das Veröffentlichen von Bildern in Print- und Online-Publikationen ist nur mit vorheriger Genehmigung der Rechteinhaber erlaubt. Die systematische Speicherung von Teilen des elektronischen Angebots auf anderen Servern bedarf ebenfalls des schriftlichen Einverständnisses der Rechteinhaber.

Haftungsausschluss

Alle Angaben erfolgen ohne Gewähr für Vollständigkeit oder Richtigkeit. Es wird keine Haftung übernommen für Schäden durch die Verwendung von Informationen aus diesem Online-Angebot oder durch das Fehlen von Informationen. Dies gilt auch für Inhalte Dritter, die über dieses Angebot zugänglich sind.

Ein Dienst der *ETH-Bibliothek*
ETH Zürich, Rämistrasse 101, 8092 Zürich, Schweiz, www.library.ethz.ch

http://www.e-periodica.ch

HOTEL
CRANS-MONTANA
XXXX
LE GREEN

☆☆☆☆ Situation centrale

☆☆☆☆ Accès pour handicapés

☆☆☆☆ Salle de fitness et de repos

☆☆☆☆ Chambres personnalisées

☆☆☆☆ 2 restaurants
- brasserie
- restaurant chinois

☆☆☆☆ Arrêt du bus-navette gratuit

☆☆☆☆ Chambres plein-sud avec salle de bains, WC séparés, téléphone, radio et TV couleur, safe et minibar

RELAXEZ-VOUS À LA MONTAGNE...
... et téléphonez-nous:
Tél. 027/41 32 56

Frs. 650.— une semaine en demi-pension

HÔTEL «LE GREEN»/
3863 CRANS-MONTANA

UNE CHANCE... QUELQUES JOURS À LA MONTAGNE!

Le local de détente

Photo Teles Deprez/Crans-Montana

Connaissez-vous Crans-Montana? Une sympathique station valaisanne qui allie les bienfaits de l'altitude à l'animation des grandes agglomérations. Au centre de la station, ou presque, vous serez reçu à l'hôtel «Le Green», un établissement entièrement rénové. Le maître des lieux, Fabrice Thorin, vous en dévoilera très vite tous les secrets. Tout d'abord en vous présentant l'originalité des chambres, qui donnent presque toutes plein sud. A connaître aussi, les excellents mets de brasserie qui sont servis dans l'un des deux restaurants, l'autre étant prêt à vous servir les délices de la cuisine chinoise. A deux pas du centre de la station, une foule de commerces sont à votre disposition, et le bus-navette gratuit vous permet également de gagner en quelques minutes le centre de la station de Montana ou la station inférieure des télécabines. Les nombreuses possibilités d'excursions vous permettent également de vous familiariser avec le bon air de la montagne. Il s'agit de l'une des bonnes adresses que l'on retient pour reprendre son souffle après quelques semaines difficiles passées sous le brouillard de la plaine.

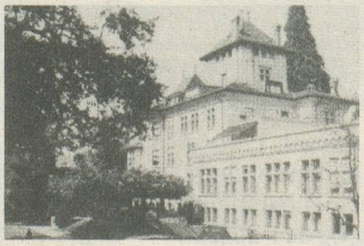

Château de la Rive

Etablissement médico-social

Situation privilégiée. Grand parc arborisé.
Soins attentionnés, assurés par un personnel infirmier qualifié.
Service hôtelier personnalisé, cuisine soignée, régimes.
A 10 minutes du centre de Lausanne, arrêt trolleybus No 9.

Ch. de Curtinaux 1095 Lutry Tél. 021/791 10 41