Solutions du no 11 ; Mots croisés

Objekttyp: **Group**

Zeitschrift: **Aînés : mensuel pour une retraite plus heureuse**

Band (Jahr): **24 (1994)**

Heft 12

PDF erstellt am: **05.06.2024**

Nutzungsbedingungen

Die ETH-Bibliothek ist Anbieterin der digitalisierten Zeitschriften. Sie besitzt keine Urheberrechte an den Inhalten der Zeitschriften. Die Rechte liegen in der Regel bei den Herausgebern.
Die auf der Plattform e-periodica veröffentlichten Dokumente stehen für nicht-kommerzielle Zwecke in Lehre und Forschung sowie für die private Nutzung frei zur Verfügung. Einzelne Dateien oder Ausdrucke aus diesem Angebot können zusammen mit diesen Nutzungsbedingungen und den korrekten Herkunftsbezeichnungen weitergegeben werden.
Das Veröffentlichen von Bildern in Print- und Online-Publikationen ist nur mit vorheriger Genehmigung der Rechteinhaber erlaubt. Die systematische Speicherung von Teilen des elektronischen Angebots auf anderen Servern bedarf ebenfalls des schriftlichen Einverständnisses der Rechteinhaber.

Haftungsausschluss

Alle Angaben erfolgen ohne Gewähr für Vollständigkeit oder Richtigkeit. Es wird keine Haftung übernommen für Schäden durch die Verwendung von Informationen aus diesem Online-Angebot oder durch das Fehlen von Informationen. Dies gilt auch für Inhalte Dritter, die über dieses Angebot zugänglich sind.

Ein Dienst der *ETH-Bibliothek*
ETH Zürich, Rämistrasse 101, 8092 Zürich, Schweiz, www.library.ethz.ch

http://www.e-periodica.ch

Solutions du n° 11

Concours

D	I	N	O	S	A	U	R	I	E	N	S
E	D	I	T	I	O	N	■	R	R	■	T
D	O	■	E	C	R	I	T	O	I	R	E
O	I	S	E	■	T	V	A	I	N	E	V
U	N	I	■	L	E	E	R	S	■	V	E
B	E	A	T	E	■	R	I	E	H	E	N
L	■	M	O	U	S	S	E	■	O	R	S
E	T	O	C	■	T	A	R	E	T	■	O
M	O	I	■	A	R	L	E	Q	U	I	N
E	R	S	■	L	E	I	■	U	S	E	■
N	E	E	■	O	S	T	■	I	■	N	A
T	A	■	P	I	S	E	■	N	I	A	S

Collée ou recopiée sur une carte postale, la solution du concours est à envoyer à Mme Josette Baud, chemin des Chantres 48, 1025 St-Sulpice, jusqu'au 15 du mois. N'oubliez pas d'indiquer votre adresse!

Les problèmes «facile» et «force moyenne» ne participent pas au concours mensuel.

Force moyenne

F	R	A	A	N	G	E	L	I	C	O	
I	A	G	O	■	A	R	A	G	O	N	
N	I	E	R	■	R	E	■	U	R	■	
A	N	E	T	■	E	■	M	A	R	C	
N	U	■	E	■	R	E	U	N	I	R	
C	R	U	■	■	■	G	R	E	G	E	
I	E	N	I	S	S	E	I	■	E	U	
E	S	E	R	I	N	E	■	N	E	S	
R	■	S	E	R	O	N	T	■	■	E	
E	T	C	■	O	B	S	E	R	V	E	
S	C	O	O	P	S	■	R	E	U	S	

Gagnants du n° 11

Mme C. Crausaz
Av. de Béthusy 23
1005 Lausanne
Mlle Jeannette Maître
Milieu 4
2710 Tavannes
M. Alexandre Reymond
Venoge 9
1312 Eclépens
Mme Madeleine Roessinger
Bergières 4
1004 Lausanne
Mme Marielle Thiébaud
Av. Temple 13 b
1012 Lausanne

Toutes ces personnes recevront un recueil de mots croisés.

Facile

Q	U	E	L	C	O	N	Q	U	E		
U	R	S	I	D	E	■	U	N	I		
A	I	S	E	■	I	D	E	E	S		
N	■	O	R	A	L	■	S	S	■		
T	I	R	■	P	L	A	T	■	R		
I	N	■	O	P	A	L	I	N	E		
T	E	■	R	A	D	I	O	■	S		
E	R	M	I	T	E	■	N	E	E		
■	T	U	N	E	■	E	N	T	A		
V	E	R	■	R	A	T	E	A	U		

Horizontalement: 1. Les sires d'Albret y avaient leur château. 2. Dans une pièce de Sartre – Fournit des moyens. 3. Sorte d'herbe – D'un auxiliaire – Phonétiquement: apprécièrent. 4. Il faut éviter de s'y trouver. 5. Nécessaire à la plaisanterie – Mâchées. 6. Eut la chance de paraître moins que son âge – Dépassés. 7. Sorte de poudre – Monnaie renversée – Pronom. 8. Se permettre de – On en trouve dans les stations balnéaires. 9. Département – Fleuve – Pas toujours propre. 10. Maréchal de France – Ville de France – Symbole. 11. Sporanges des mousses – D'un auxiliaire – Adverbe. 12. Grande famille française – Sur l'Azergues.

Verticalement: 1. Permet de se reposer. 2. Arbres – Tombent vite en hiver. 3. Produisirent un son à la fois aigu et léger. 4. Pierre ou Paul, mais pas Jean – Graminée – Symbole chimique. 5. Initiales de l'auteur de «La Jeune Tarentine» – Dieu scandinave. 6. Station de Suisse – Est dû à un frottement. 7. Doivent répondre devant certains juges. 8. Reposent sur une corniche – En Seine-Maritime. 9. Symbole chimique – Ville du Rhône. 10. Un saint qui a fait la culbute – Apparue – Lac – A la mode. 11. Ville allemande – Parties du corps. 12. Rongeur – Subit.

Horizontalement: 1. Propre à rien. 2. Risques – Pas sur le champ. 3. Unités de capacité – Pays. 4. Phonétiquement: elle apprécie – Blesser dans le milieu. 5. Produit des lentilles – Prénom féminin. 6. Son Aphrodite est célèbre – Devant le patron – Pronom. 7. S'entendait à la messe – Epicure avait la sienne. 8. Pour le facteur, par exemple – Note. 9. Affectation. 10. Sert à fixer un aviron – Grande organisation. 11. Pronom – Elles séduisaient ou elles effraient.

Verticalement: 1. N'existent ni en anglais, ni en allemand. 2. Une pension peut l'être. 3. Terme de tennis – Les Mancini pour Mazarin. 4. Département – Renforce une affirmation dans l'autre sens – Ornements architecturaux. 5. Diastases – Enduisis d'un liquide coloré. 6. Certain – Chance. 7. Quand un Russe est d'accord – Fustiger. 8. Utilise une arme tranchante – Atome. 9. Evacue un liquide – Ile. 10. C'est une sorte d'aliment – Déplacé – Champion. 11. C'est un toxique – Période.

Horizontalement: 1. Douceur. 2. Plantes ligneuses. 3. Symbole du tour – Ouvertes. 4. Confuses. 5. Utilisai – Ancien souverain. 6. Isolée – Capitale européenne. 7. Stable – Réfuta. 8. Ville anglaise – Phonétiquement: haut. 9. D'une contrée de la Grèce – Arrivées. 10. Doit être belle – Slave.

Verticalement: 1. A atteint un âge avancé. 2. Fêtés – Soldat étranger. 3. En marge – Dégoûts. 4. Pensées très fines. 5. Elimée – Père de Jason. 6. Possède des mâchoires. 7. Etat de raideur – Lettre grecque. 8. Se trouvent le plus souvent dans la cuisine. 9. Se trouvent dans la dépendance. 10. Légumineuse – Voyelles – Pronom.

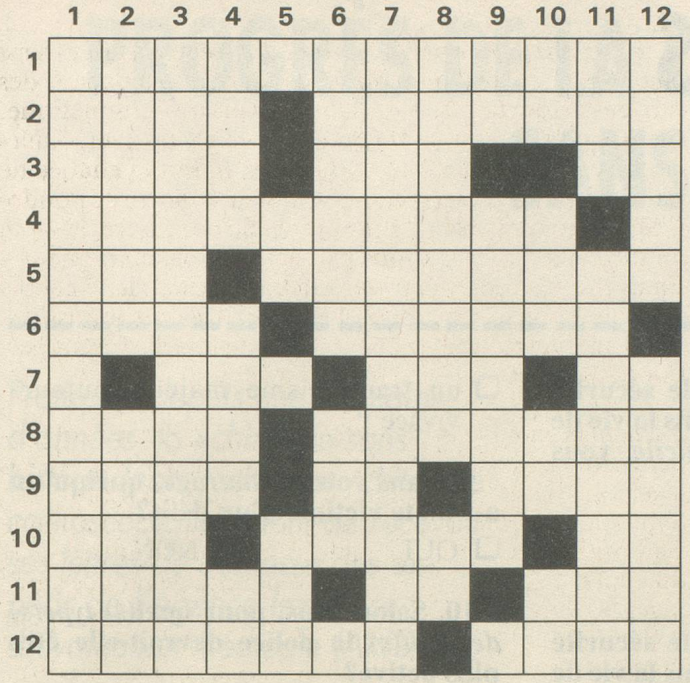

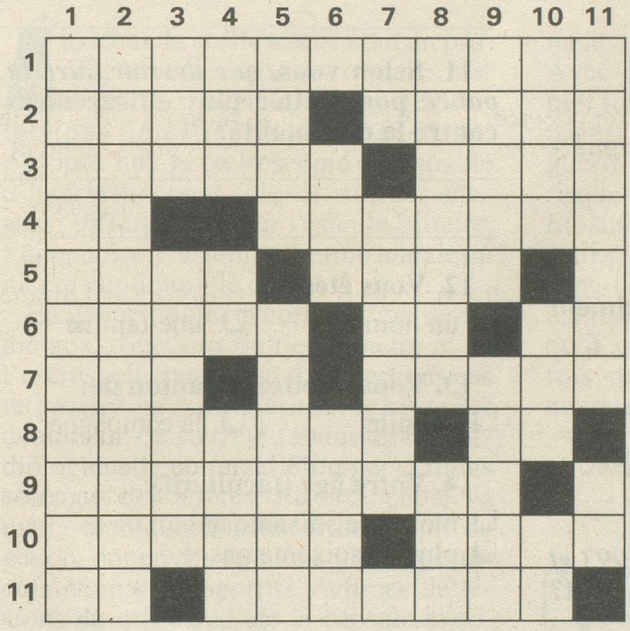

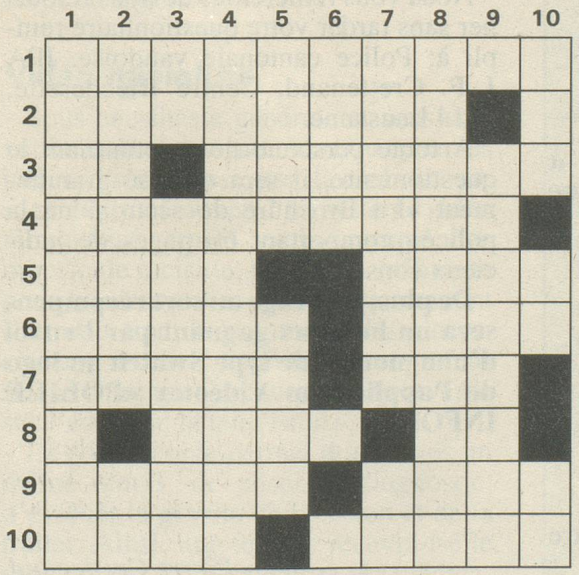

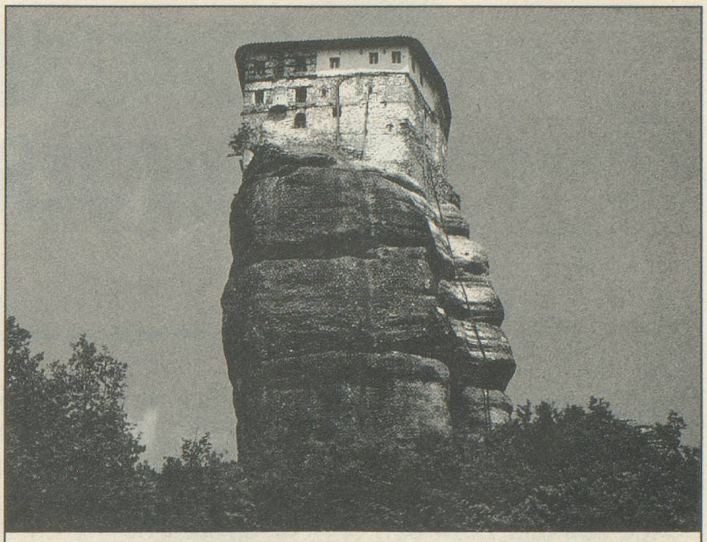

Aucun obstacle ne nous arrête pour vous permettre d'être soigné à domicile.

Qu'est-ce qui vous a jusqu'ici empêché de concrétiser votre désir de disposer d'un lit adéquat pour les soins à domicile?
La crainte que votre logement ne s'y prête pas ou que la cage de l'escalier soit trop étroite? – Nous vous livrons votre lit avec matelas et accessoires, même si votre logement est difficilement accessible. Nous l'installons là où vous le souhaitez et nous vous expliquons combien il est simple de s'en servir.
Avez-vous des doutes quant à vos besoins particuliers? – Nous vous conseillons avec compétence, car notre très longue expérience nous permet de comprendre aussi vos problèmes les plus personnels.
Le financement? – Vous pouvez non seulement acquérir votre lit de soins, mais vous avez aussi la possibilité de le louer. Dans ce cas, vous pouvez même bénéficier, sous certaines conditions, de l'aide de l'AI, de l'AVS ou de votre caisse maladie privée.
Le prix? – Vous serez surpris du nombre de prestations dont vous profiterez, pour un prix raisonnable. Appelez-nous ou demandez de plus amples informations en utilisant le coupon prévu à cet effet.

embru
Equipements pour les soins à domicile.

Rendez-nous visite dans nos nouveaux locaux d'exposition et de vente, à Crissier (immédiatement à la sortie de l'autoroute).

Embru, Agence pour la Suisse romande, Equipements pour les soins à domicile, Route de Morges 24, 1023 Crissier, Tél. 021/702 28 93

Je désire en savoir davantage sur votre programme d'équipements pour les soins à domicile. Veuillez me faire parvenir votre brochure gratuite.

Nom _____

Rue _____

NPA/Localité _____

Téléphone _____

ai