Livres : récits et gastronomie

Autor(en): **[s.n.]**

Objekttyp: **BookReview**

Zeitschrift: **Aînés : mensuel pour une retraite plus heureuse**

Band (Jahr): **24 (1994)**

Heft 11

PDF erstellt am: **05.06.2024**

Nutzungsbedingungen

Die ETH-Bibliothek ist Anbieterin der digitalisierten Zeitschriften. Sie besitzt keine Urheberrechte an den Inhalten der Zeitschriften. Die Rechte liegen in der Regel bei den Herausgebern.
Die auf der Plattform e-periodica veröffentlichten Dokumente stehen für nicht-kommerzielle Zwecke in Lehre und Forschung sowie für die private Nutzung frei zur Verfügung. Einzelne Dateien oder Ausdrucke aus diesem Angebot können zusammen mit diesen Nutzungsbedingungen und den korrekten Herkunftsbezeichnungen weitergegeben werden.
Das Veröffentlichen von Bildern in Print- und Online-Publikationen ist nur mit vorheriger Genehmigung der Rechteinhaber erlaubt. Die systematische Speicherung von Teilen des elektronischen Angebots auf anderen Servern bedarf ebenfalls des schriftlichen Einverständnisses der Rechteinhaber.

Haftungsausschluss

Alle Angaben erfolgen ohne Gewähr für Vollständigkeit oder Richtigkeit. Es wird keine Haftung übernommen für Schäden durch die Verwendung von Informationen aus diesem Online-Angebot oder durch das Fehlen von Informationen. Dies gilt auch für Inhalte Dritter, die über dieses Angebot zugänglich sind.

Ein Dienst der *ETH-Bibliothek*
ETH Zürich, Rämistrasse 101, 8092 Zürich, Schweiz, www.library.ethz.ch

http://www.e-periodica.ch

RÉCITS ET GASTRONOMIE

LA SAVOIE DE PAUL VINCENT

Fidèle collaborateur, depuis des années, de notre mensuel, avec ses rubriques traitant de nature et de cuisine, Paul Vincent est un écrivain qui trempe sa plume dans le terroir de sa Savoie natale. Il a écrit des centaines de contes et, dans son dernier ouvrage, «La lune à couvert des loups», il a rassemblé quinze histoires étonnantes et diverses qui, sur fond d'amour et d'humour, racontent les aventures de paysans, de maquignons, de sonneurs de cloches, de pompiers, de bergers, de facteurs, etc., avec leurs comédies et leurs drames épiques.

Cela sent bon les vieilles pierres, les sillons fumants, les soupes épaisses, avec des portraits étonnants de personnages simples en apparence, mais compliqués en diable, qui se heurtent ou s'embrassent entre le bénitier de l'église, les vignes, les champs et le cimetière, de villages savoyards qui ressemblent beaucoup aux nôtres.

Le style de Paul Vincent est clair, vivant, avec des dialogues piquants. Quinze nouvelles faciles et savoureuses comme de bonnes tranches de saucisson de montagne parfumées par la fumée de l'âtre.

«La Lune à couvert des loups», par Paul Vincent. Editions de la Fontaine de Siloé.

(A commander chez Jacques Bourdon, B.P. 65, F-73803 Montmélian, Cédex 03. Prix: 100 FF.)

LA MONTAGNE ROSE
de Maurice Métral

Le dernier roman de cet auteur valaisan très prolifique paraît ces jours-ci en librairie. Une fois de plus, Maurice Métral situe l'action de son roman dans un contexte qu'il connaît bien. Ses personnages évoluent dans un univers montagnard vivifiant qui charmera forcément les lecteurs inconditionnels de ce chantre des lettres romandes.

Extraits: «Même en mesurant la nuit à l'horloge lunaire, je lutte avec le temps, m'efforçant de le retenir, de le suspendre pour que chaque détail s'inscrive dans la profondeur de mon être. Offerte à mon expertise, dans la candeur du sommeil, Julie m'apparaît merveilleusement irréelle. Je n'ose bouger, de crainte de l'éveiller et de rompre ainsi le charme de son immobilité. Elle forme une peinture vivante. J'en viens même à surveiller la braise pour éviter qu'elle ne produise un bruit qui fût différent de ceux ordinairement dispensés par la nuit.» (...) «Je distingue parfaitement le léger frémissement qu'imprime à sa poitrine la respiration régulière. Julie, dans le sommeil, dégage une parfaite sérénité» (...) «Lorsque le jour commence à blanchir les sommets, je chipote le feu pour que la flamme ressuscitée éloigne les ténèbres et nous garde dans l'intimité magique de son aura...»

«La Montagne rose», de Maurice Métral. En librairie et chez l'auteur, 1971 Grimisuat (VS).

LE COUP DE FOURCHETTE

Le nouveau Guide gastronomique du Coup de fourchette, entièrement revu, a été enrichie de soixante nouvelles adresses. A travers la Suisse romande, alémanique et italienne, ce guide recommande plus de trois cents restaurants qui vont du palace au bistrot de campagne.

Cette onzième édition d'un guide édité depuis plus de vingt ans bénéficie, depuis cette année, de la collaboration des journalistes de la Tribune de Genève, en plus de ceux de 24 Heures.

Le Coup de fourchette, pratique à consulter, propose un commentaire rédactionnel et tous les renseignements utiles sur les restaurants sélectionnés. Vous y dénicherez également des terrasses lacustres (pour la belle saison) et la liste des établissements ouverts le dimanche soir (bien utile!)

Enfin, des œnologues réputés ont dressé le tableau complet des millésimes des vins suisses et étrangers. Ce guide sera votre fidèle compagnon pour vos futures sorties gastronomiques.

«Le Coup de fourchette», Editions 24 Heures. En vente dans les kiosques et les librairies du pays.

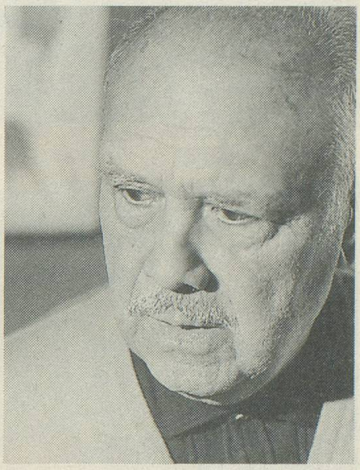
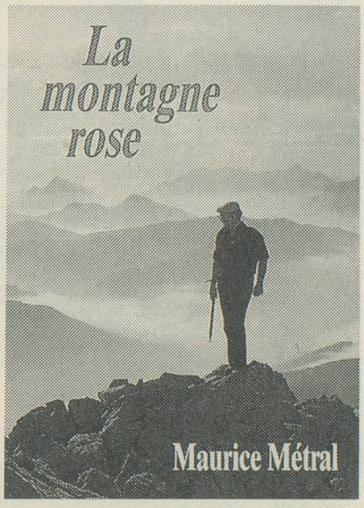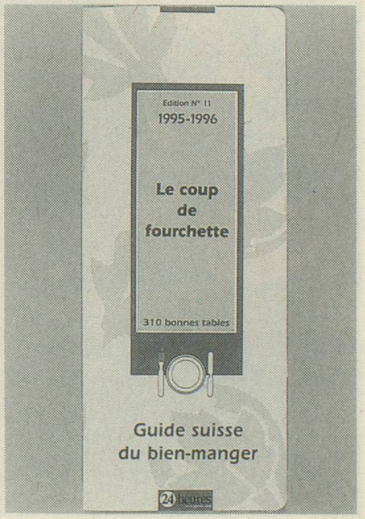
Paul Vincent