Objekttyp: **Advertising**

Zeitschrift: **Aînés : mensuel pour une retraite plus heureuse**

Band (Jahr): **23 (1993)**

Heft 6

PDF erstellt am: **04.06.2024**

Nutzungsbedingungen

Die ETH-Bibliothek ist Anbieterin der digitalisierten Zeitschriften. Sie besitzt keine Urheberrechte an den Inhalten der Zeitschriften. Die Rechte liegen in der Regel bei den Herausgebern.
Die auf der Plattform e-periodica veröffentlichten Dokumente stehen für nicht-kommerzielle Zwecke in Lehre und Forschung sowie für die private Nutzung frei zur Verfügung. Einzelne Dateien oder Ausdrucke aus diesem Angebot können zusammen mit diesen Nutzungsbedingungen und den korrekten Herkunftsbezeichnungen weitergegeben werden.
Das Veröffentlichen von Bildern in Print- und Online-Publikationen ist nur mit vorheriger Genehmigung der Rechteinhaber erlaubt. Die systematische Speicherung von Teilen des elektronischen Angebots auf anderen Servern bedarf ebenfalls des schriftlichen Einverständnisses der Rechteinhaber.

Haftungsausschluss

Alle Angaben erfolgen ohne Gewähr für Vollständigkeit oder Richtigkeit. Es wird keine Haftung übernommen für Schäden durch die Verwendung von Informationen aus diesem Online-Angebot oder durch das Fehlen von Informationen. Dies gilt auch für Inhalte Dritter, die über dieses Angebot zugänglich sind.

Ein Dienst der *ETH-Bibliothek*
ETH Zürich, Rämistrasse 101, 8092 Zürich, Schweiz, www.library.ethz.ch

http://www.e-periodica.ch

Nos deux destinations-vedettes: Saint-Cyr-sur-Mer et l'île des Embiez

Saint-Cyr-sur-Mer du 17 au 26 juin

Un charmant petit port de la côte varoise, entre Bandol et Toulon. Hôtel grand confort avec piscine toute neuve, dans un merveilleux parc fleuri de trois hectares, à quelques mètres des plages méditerranéennes.
Le Grand-Hôtel offre toutes les commodités désirables. Sa cuisine est soignée et variée, son aménagement des plus confortables tant à l'intérieur qu'à l'extérieur. Deux excursions sont offertes à nos clients. A table, le vin est compris. Séjour en pension complète. Situation tranquille dans une région magnifique, riche en buts de promenade.
Voyage en car tout confort de Lausanne/Genève à Saint-Cyr. Repas de midi compris à l'aller et au retour à Valence.
Prix par personne: Fr. 1395.- en chambre double avec douche ou bain et WC. Vue mer, supplément Fr. 75.-. Chambre 1 lit, supplément Fr. 360.-.

L'Ile des Embiez du 25 juin au 4 juillet

Une île de rêve au large de Sanary, en Méditerranée. 95 hectares de jardins fleuris, de pinède et de garrigue. Hôtel Hélios de tout premier ordre: salons, bars, restaurants, discothèque, salons de jeux. Chambres accueillantes et vastes avec bains/douches/WC privés. L'hôtel domine le ravissant petit port. Tous les sports nautiques: petites criques sablonneuses et discrètes, piscine. Le village des Embiez possède des commerces variés, des cafés-glaciers, une maison de la presse. La traversée du port du Brusc à l'île des Embiez dure 13 minutes. Sur place, jogging, circuit vélo-nature, volleyball, pétanque. (Tennis, pédalos et planches à voile sont payants.)
L'animation est dirigée par un professionnel, ce qui ajoute aux plaisirs et au confort des vacances. Soirées dansantes, jeux, etc. Nourriture soignée. Vin de table compris. Deux excursions offertes.
Prix par personne: Fr. 1395.- en chambre double, vue mer. Avec balcon, supplément Fr. 50.-. Chambre 1 lit, supplément Fr. 360.-.
Voyage en car de Lausanne/Genève au port du Brusc, puis en bateau confortable, du Brusc à l'île des Embiez (13 minutes). Repas de midi à l'aller et au retour compris à Valence. *Ces deux séjours sont cumulables sur demande. Prix par personne: Fr. 2490.- en chambre double.*

Le Grand Hôtel de Saint-Cyr-sur-Mer dans son parc fleuri.

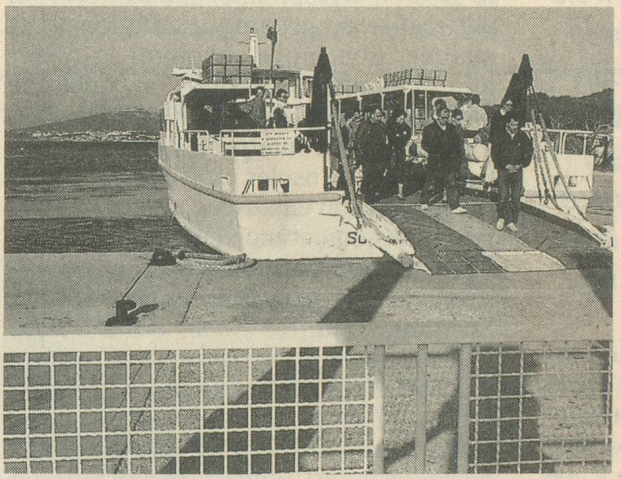

L'arrivée aux Embiez. Au fond, la côte varoise, Saint-Cyr-sur-Mer et Sanary. (Photo G.G.)

Bulletin d'inscription

Je m'inscris / Nous nous inscrivons aux vacances à:

☐ *Saint-Cyr-sur-Mer* ☐ *Ile des Embiez* ☐ *Aux deux séjours*

Nom _____ NP/Loc. _____
Nom _____ Rue _____
Prénom _____ Tél. _____
Prénom _____ Signature _____

Bulletin à remplir, signer et à envoyer à Wagons-Lits Tourisme, Gare CFF, 1003 Lausanne. Tél. 021/20 72 08. Programmes détaillés sur demande.