Objekttyp: **Advertising**

Zeitschrift: **Aînés : mensuel pour une retraite plus heureuse**

Band (Jahr): **23 (1993)**

Heft 5

PDF erstellt am: **04.06.2024**

Nutzungsbedingungen

Die ETH-Bibliothek ist Anbieterin der digitalisierten Zeitschriften. Sie besitzt keine Urheberrechte an den Inhalten der Zeitschriften. Die Rechte liegen in der Regel bei den Herausgebern.
Die auf der Plattform e-periodica veröffentlichten Dokumente stehen für nicht-kommerzielle Zwecke in Lehre und Forschung sowie für die private Nutzung frei zur Verfügung. Einzelne Dateien oder Ausdrucke aus diesem Angebot können zusammen mit diesen Nutzungsbedingungen und den korrekten Herkunftsbezeichnungen weitergegeben werden.
Das Veröffentlichen von Bildern in Print- und Online-Publikationen ist nur mit vorheriger Genehmigung der Rechteinhaber erlaubt. Die systematische Speicherung von Teilen des elektronischen Angebots auf anderen Servern bedarf ebenfalls des schriftlichen Einverständnisses der Rechteinhaber.

Haftungsausschluss

Alle Angaben erfolgen ohne Gewähr für Vollständigkeit oder Richtigkeit. Es wird keine Haftung übernommen für Schäden durch die Verwendung von Informationen aus diesem Online-Angebot oder durch das Fehlen von Informationen. Dies gilt auch für Inhalte Dritter, die über dieses Angebot zugänglich sind.

Ein Dienst der *ETH-Bibliothek*
ETH Zürich, Rämistrasse 101, 8092 Zürich, Schweiz, www.library.ethz.ch

http://www.e-periodica.ch

Saint-Cyr-sur-Mer et Ile des Embiez: Deux sejours cumulables

Depuis plusieurs années, ces deux destinations de vacances varoises sont très appréciées par nos lecteurs. Le charme du pays, la qualité des prestations et les prix sympathiques expliquent un succès qui s'affirme chaque année. Nouveauté: en 1993, ces deux séjours sont cumulables, ce qui permet aux amateurs de passer trois semaines pleines au bord de la Méditerranée à des conditions vraiment avantageuses.

Saint-Cyr-sur-Mer du 17 au 26 juin

Charmant village touristique situé sur l'idyllique côte varoise entre Bandol et Toulon, Saint-Cyr est un lieu de séjour et d'excursions réputé. Le Grand-Hôtel*** occupe le centre d'un magnifique parc fleuri de trois hectares et, depuis le début de cette année, une piscine toute neuve est à disposition, située à proximité immédiate de l'hôtel. Celui-ci est un établissement grand confort qui possède tous les agréments désirables. Pour les amateurs de plage, celle de Saint-Cyr, très étendue, est à quelques mètres de la sortie du parc. Séjour en pension complète, vin de table inclus. Cuisine très soignée. Deux excursions sont offertes à nos voyageurs. Voyage en car de luxe de Lausanne-Genève à Saint-Cyr, avec repas de midi à l'aller et au retour à Valence, à l'Hôtel Seyvet.
Prix par personne: Fr. 1395.- en chambre double, vue pinède. Supplément vue mer: Fr. 75.-. Supplément chambre 1 lit: Fr. 360.-.

Ile des Embiez du 25 juin au 4 juillet

Les Embiez, une île de rêve des Baies du Soleil, au large de Sanary. L'île, 95 hectares de jardins fleuris, de pinèdes et de garrigue, est d'une irrésistible séduction. De nombreuses petites criques enserrent des plages de sable. La mer est partout et le silence bienfaisant: la circulation motorisée est interdite aux Embiez. Du petit port du Brusc où l'on s'installe à bord d'un bateau confortable, on atteint l'île en 12 minutes de navigation.

Les Embiez, c'est un village complet avec restaurants, cafés, glaciers, magasins, boutiques, maison de la presse, musée Paul Ricard et Fondation océanographique. L'Hôtel Hélios*** est un établissement de premier ordre avec salons, salle de jeux, salle de spectacles, vaste terrasse, bar de nuit, discothèque. Chambres super-confortables avec bain/douche/WC privés, climatisation individuelle, radio, etc.
Un animateur professionnel organise concours, jeux et soirées dansantes. Un petit train folklorique fait le tour de l'île. Nombreuses sont les activités sportives: parcours de jogging, circuit vélo-nature, pétanque, volley-ball, natation (mer et piscine). Moyennant paiement, neuf courts de tennis, pédalos, planches à voile, etc.
Séjour en pension complète avec vin de table compris. Deux excursions offertes. Voyage en car de luxe au départ de Lausanne-Genève; repas de midi à l'aller et au retour à Valence, Hôtel Seyvet.
Prix du séjour: Fr. 1395.— par personne en chambre double, vue mer sans balcon. Avec balcon, vue port, supplément de Fr. 50.—. Chambre single, supplément Fr. 360.—.
ATTENTION: Ces deux séjours, Saint-Cyr-sur-Mer et Ile des Embiez sont cumulables. Prix par personne: Fr. 2490.- en chambre double.

Le port de l'Ile des Embiez, vu de l'Hôtel Hélios. (Photo G.G.) ▲

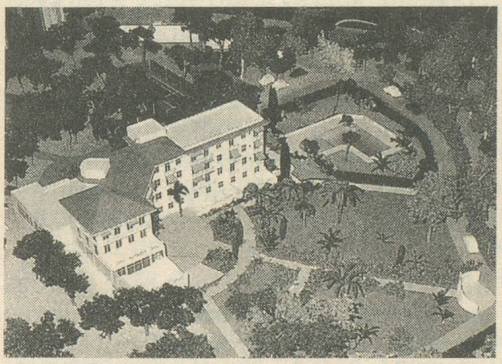

Le Grand-Hôtel de Saint-Cyr dans un parc de trois ha; à droite, la nouvelle piscine. ◀

Bulletin d'inscription

Je m'inscris / Nous nous inscrivons aux vacances à:
☐ *Saint-Cyr-sur-Mer* ☐ *Ile des Embiez* ☐ *Aux deux séjours*

Nom _____ NP/Loc. _____
Nom _____ Rue _____
Prénom _____ Tél. _____
Prénom _____ Signature _____

Bulletin à envoyer, rempli et signé, à Wagons-Lits Tourisme, Gare CFF, 1003 Lausanne. Tél. 021/20 72 08.