Actualités : quoi de neuf?

Objekttyp: **Group**

Zeitschrift: **Aînés : mensuel pour une retraite plus heureuse**

Band (Jahr): **23 (1993)**

Heft 4: **a**

PDF erstellt am: **29.05.2024**

Nutzungsbedingungen

Die ETH-Bibliothek ist Anbieterin der digitalisierten Zeitschriften. Sie besitzt keine Urheberrechte an den Inhalten der Zeitschriften. Die Rechte liegen in der Regel bei den Herausgebern.
Die auf der Plattform e-periodica veröffentlichten Dokumente stehen für nicht-kommerzielle Zwecke in Lehre und Forschung sowie für die private Nutzung frei zur Verfügung. Einzelne Dateien oder Ausdrucke aus diesem Angebot können zusammen mit diesen Nutzungsbedingungen und den korrekten Herkunftsbezeichnungen weitergegeben werden.
Das Veröffentlichen von Bildern in Print- und Online-Publikationen ist nur mit vorheriger Genehmigung der Rechteinhaber erlaubt. Die systematische Speicherung von Teilen des elektronischen Angebots auf anderen Servern bedarf ebenfalls des schriftlichen Einverständnisses der Rechteinhaber.

Haftungsausschluss

Alle Angaben erfolgen ohne Gewähr für Vollständigkeit oder Richtigkeit. Es wird keine Haftung übernommen für Schäden durch die Verwendung von Informationen aus diesem Online-Angebot oder durch das Fehlen von Informationen. Dies gilt auch für Inhalte Dritter, die über dieses Angebot zugänglich sind.

Ein Dienst der *ETH-Bibliothek*
ETH Zürich, Rämistrasse 101, 8092 Zürich, Schweiz, www.library.ethz.ch

http://www.e-periodica.ch

QUOI DE NEUF?

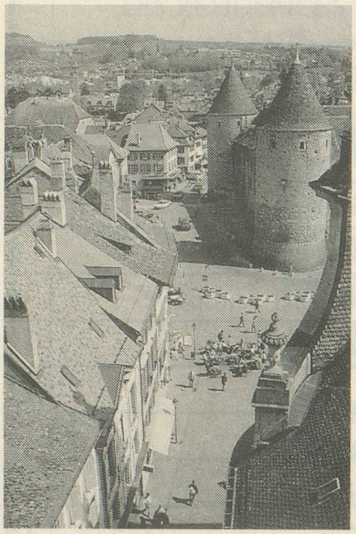

Yverdon

Notre édition de mai sera consacrée à Yverdon-les-Bains. Son passé, sa culture, son animation d'aujourd'hui en font un centre touristique et économique important. D'autre part, et notamment grâce à son Centre thermal, cette ville joue un rôle prépondérant dans les activités des aînés de Suisse romande. L'occasion de mieux connaître le chef-lieu du Nord-vaudois.

Couteau suisse

Le saviez-vous? Le célèbre «couteau suisse» a cent ans. L'entreprise Wenger fête, en effet, cette année son centenaire. Pendant un siècle, des millions de couteaux sont sortis de l'usine. On en compte près de 22 000 par jour, qui sont distribués dans plus de 130 pays! Ce sera l'occasion de la prochaine parution d'un livre qui sera la première histoire de la coutellerie du Jura, suivie d'une exposition pendant tout l'été au Musée jurassient de Delémont. Wenger à Delémont et Victorinox à Schwytz sont les deux seules entreprises qui fournissent à l'armée suisse le fameux couteau réglementaire du soldat. Elles seules ont le droit de le modifier pour en créer des dérivés à usage civil. ▼

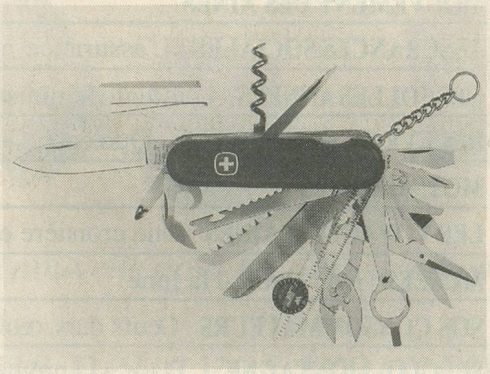

Bonsaï

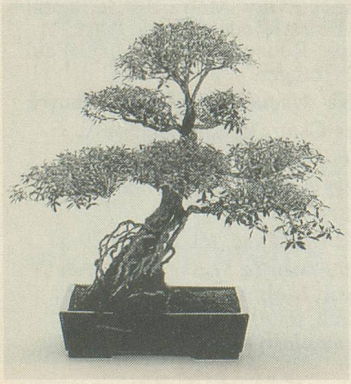

La plus grande exposition internationale d'ikebana, bonsaïs, jardins japonais et bambous au monde a lieu du 31 mars au 4 avril au Palexpo de Genève. Cette féérie japonaise s'étendra sur une surface de 5600 m2. Cent-soixante ikebanistes venant de douze pays et représentant sept écoles différentes présenteront des arrangements traditionnels et modernes. Si vous aimez les bonsaïs ou que vous désirez mieux les connaître, ne manquez pas cette occasion qui, comme le précisent les organisateurs, est unique au monde. ◀

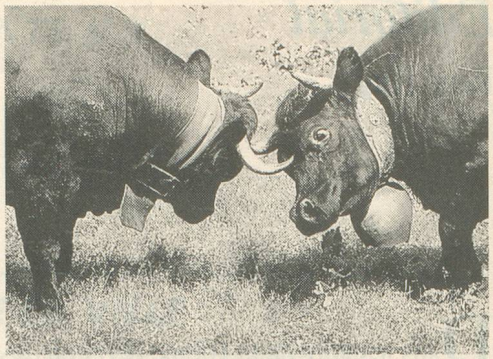

Promenades

A la page 43 de cette édition, plusieurs offices du tourisme de Suisse romande vous invitent à la promenade. En particulier les stations valaisannes qui, dans leur ensemble, disposent de 6000 km de chemins pédestres balisés. En vous promenant, vous pourrez ainsi, par exemple, assister à un combat de reines. Pour tous renseignements, adressez-vous à l'Union valaisanne du tourisme, rue Pré-Fleuri 6, 1950 Sion, tél. 027/22 31 61.

Alarme

Avez-vous peur dans les parkings? Si tel est le cas, cette nouvelle alarme vous sera utile. Elle émet un son si strident que tout agresseur s'éloignera immédiatement. Cet appareil, grand comme la main, produit un son d'une puissance de 110 décibels! Cela représente la puissance d'un klaxon de voiture.
D'un poids de quelque 50 grammes, cette alarme peut être glissée dans une poche ou dans un sac àmain. Intéressant: elle se met aussi en marche si quelqu'un tire sur votre sac à main. C'est un ustensile qui permet de se protéger contre la plupart des agressions, même si l'on désire protéger l'ouverture d'une porte. On peut l'acheter pour le prix de Fr. 39.50, auprès de F. Goldschmidt, Fine Goods, 9000 St-Gall, tél. 071/28 60 70. ▼