Actualités : quoi de neuf?

Objekttyp: **Group**

Zeitschrift: **Aînés : mensuel pour une retraite plus heureuse**

Band (Jahr): **23 (1993)**

Heft 2

PDF erstellt am: **29.05.2024**

Nutzungsbedingungen

Die ETH-Bibliothek ist Anbieterin der digitalisierten Zeitschriften. Sie besitzt keine Urheberrechte an den Inhalten der Zeitschriften. Die Rechte liegen in der Regel bei den Herausgebern.
Die auf der Plattform e-periodica veröffentlichten Dokumente stehen für nicht-kommerzielle Zwecke in Lehre und Forschung sowie für die private Nutzung frei zur Verfügung. Einzelne Dateien oder Ausdrucke aus diesem Angebot können zusammen mit diesen Nutzungsbedingungen und den korrekten Herkunftsbezeichnungen weitergegeben werden.
Das Veröffentlichen von Bildern in Print- und Online-Publikationen ist nur mit vorheriger Genehmigung der Rechteinhaber erlaubt. Die systematische Speicherung von Teilen des elektronischen Angebots auf anderen Servern bedarf ebenfalls des schriftlichen Einverständnisses der Rechteinhaber.

Haftungsausschluss

Alle Angaben erfolgen ohne Gewähr für Vollständigkeit oder Richtigkeit. Es wird keine Haftung übernommen für Schäden durch die Verwendung von Informationen aus diesem Online-Angebot oder durch das Fehlen von Informationen. Dies gilt auch für Inhalte Dritter, die über dieses Angebot zugänglich sind.

Ein Dienst der *ETH-Bibliothek*
ETH Zürich, Rämistrasse 101, 8092 Zürich, Schweiz, www.library.ethz.ch

http://www.e-periodica.ch

QUOI DE NEUF?

Ski et fromage

Vous l'aurez remarqué à la télévision: les membres de notre équipe nationale de ski ont revêtu une tenue «emmental». Conjointement, l'Union suisse du commerce du fromage (case postale, 3001 Berne) a réservé sa dernière édition de «La Fromagère» à la publication des recettes préférées de l'équipe nationale suisse de ski. Des suggestions sympathiques et qui méritent d'être dégustées. Vous pouvez vous procurer cette publication auprès de l'éditeur ou, plus simplement, chez votre fromager.

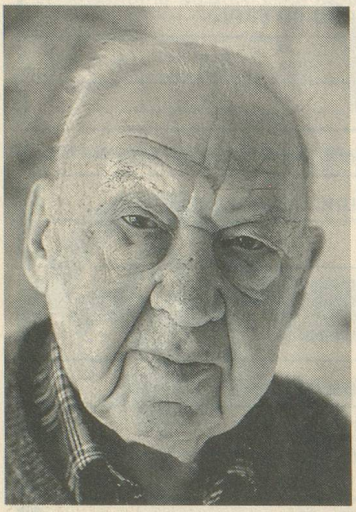

Souvenir

L'ex-général soviétique, Joseph Prout, qui était l'invité de notre portrait en février 1990, et qui avait participé à la Révolution russe et à la Seconde Guerre mondiale, vient de remettre son casque de l'Armée rouge au musée de la Résistance au Plateau-des-Glières (Haute Savoie). Demeurant toujours à Moscou, l'ex-général séjourne régulièrement à Genève où notre photographe l'a rencontré.

Avec les animaux

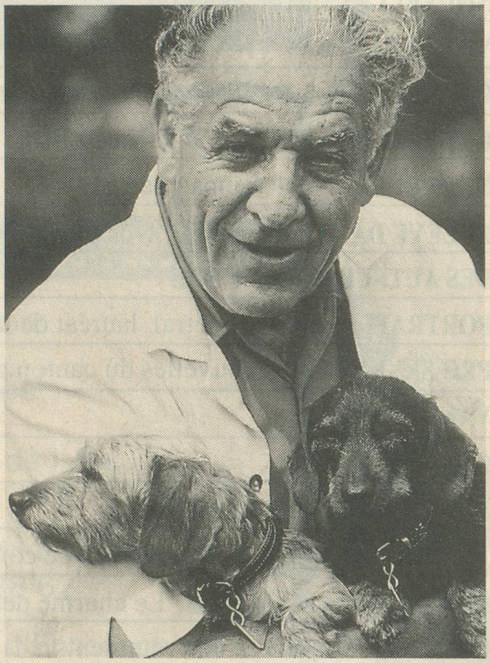

Près de 80% des maisons de retraîte et de soins ont une opinion favorable envers la tenue d'animaux domestiques et l'encouragent même. C'est ce que révèle une étude réalisée en Suisse alémanique par un institut de sondages.

Animaux

Les Editions Mondo viennent de sortir de presse un ouvrage remarquable intitulé «Les animaux vus par les grands maîtres». Des pages intéressantes et enrichissantes permettent de passer en revue le monde animal, perçu par nos ancêtres. Il a longtemps mêlé la fable à la réalité. A côté d'espèces en chair et en os, comme l'âne et le taureau, il était peuplé de créatures mythiques, comme la licorne ou le sphinx. Siècle après siècle, l'illustration zoologique dévoile l'évolution de nos connaissances. En faisant de l'art l'allié de la science.

Du blé et du pain
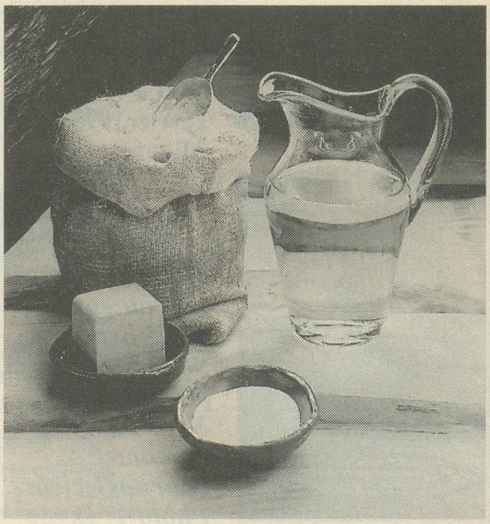
Chacun sait que les substances de base du pain sont depuis toujours la farine de céréales, l'eau, le sel et la levure.
Pour mieux l'expliquer, mais sur le thème des pains cantonnaux et des produits de boulangerie, la Maison du blé et du pain à Echallens a réouvert ses portes et présente une exposition que l'on peut découvrir jusqu'au 7 février.
Du 9 février au 7 mars, une autre exposition, consacrée aux pains fantaisies, provenant de l'Ecole de Boulangerie de Lucerne, permettra de découvrir des réalisations étonnantes. ■