Actualités : quoi de neuf?

Objekttyp: **Group**

Zeitschrift: **Aînés : mensuel pour une retraite plus heureuse**

Band (Jahr): **23 (1993)**

Heft 1

PDF erstellt am: **04.06.2024**

Nutzungsbedingungen

Die ETH-Bibliothek ist Anbieterin der digitalisierten Zeitschriften. Sie besitzt keine Urheberrechte an den Inhalten der Zeitschriften. Die Rechte liegen in der Regel bei den Herausgebern.
Die auf der Plattform e-periodica veröffentlichten Dokumente stehen für nicht-kommerzielle Zwecke in Lehre und Forschung sowie für die private Nutzung frei zur Verfügung. Einzelne Dateien oder Ausdrucke aus diesem Angebot können zusammen mit diesen Nutzungsbedingungen und den korrekten Herkunftsbezeichnungen weitergegeben werden.
Das Veröffentlichen von Bildern in Print- und Online-Publikationen ist nur mit vorheriger Genehmigung der Rechteinhaber erlaubt. Die systematische Speicherung von Teilen des elektronischen Angebots auf anderen Servern bedarf ebenfalls des schriftlichen Einverständnisses der Rechteinhaber.

Haftungsausschluss

Alle Angaben erfolgen ohne Gewähr für Vollständigkeit oder Richtigkeit. Es wird keine Haftung übernommen für Schäden durch die Verwendung von Informationen aus diesem Online-Angebot oder durch das Fehlen von Informationen. Dies gilt auch für Inhalte Dritter, die über dieses Angebot zugänglich sind.

Ein Dienst der *ETH-Bibliothek*
ETH Zürich, Rämistrasse 101, 8092 Zürich, Schweiz, www.library.ethz.ch

http://www.e-periodica.ch

QUOI DE NEUF?

Mise en garde

Plusieurs personnes âgées se sont laissées tenter par une cure de comprimés aux algues actuellement proposée, en vente à domicile pour un prix très élevé.
Une analyse n'ayant pas démontré que lesdits comprimés disposaient de vertus déterminantes qui justifieraient leur prix, Pro Senectute met en garde les personnes, surtout de revenu modeste, de ne pas se laisser inconsidérement tenter par ce produit.

Radiateurs

Le Centre d'information pour la prévention des incendies rappelle que plusieurs incendies sont dûs, chaque hiver, à des radiateurs soufflants. Suite à un emplacement mal choisi, on risque de déclencher un phénomène de surchauffe. Il est donc recommandé de veiller à placer le radiateur à distance suffisante des matériaux combustibles, d'effectuer des contrôles de fonctionnement à titre préventif et faire réparer les défauts par un spécialiste et de veiller à ce que le radiateur reste le plus possible exempt de poussière.

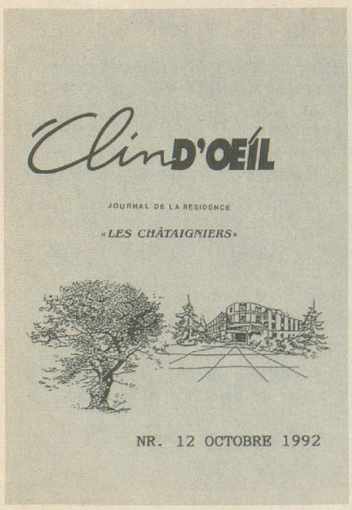

B.B. grand-mère!

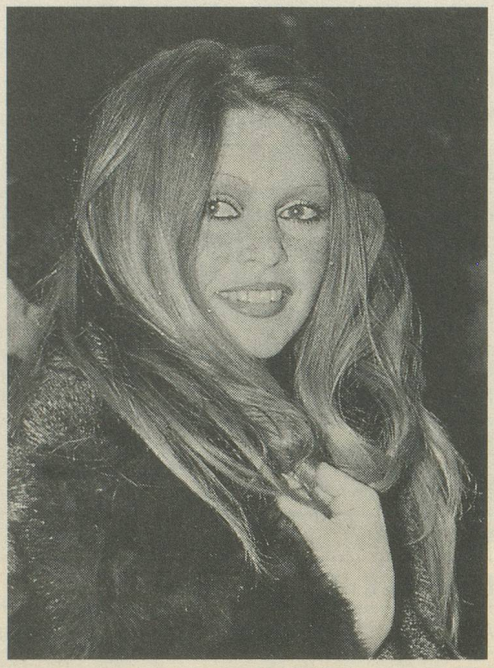

Notre confrère Paris-Match suit les vedettes à la trace. C'est ainsi qu'il a rendu public, peu après le récent mariage de Brigitte Bardot en Finlande, que celle-ci était deux fois grand-mère. Deux beaux petits-enfants. Anne, 7 ans, et Theo, 2 ans, qui sont les enfants de Nicolas, 32 ans, son fils qu'elle a eu avec Jacques Charrier.

Clin d'Oeil

C'est le titre du journal de la résidence Les Châtaigniers, à Veyrier (GE). Cette publication a gagné cette année les deux grands prix du 2e Festival organisé par le Conservatoire francophone des journaux d'établissements, créé en France en 1989. Orientée sur le dialogue entre les pensionaires de l'établissement et ses animateurs, «Clin d'Oeil» est facile à lire et regorge de bons tuyaux!
«Clin d'Oeil», Les Châtaigniers, chemin des Marais 162, 1255 Veyrier, tél. 022/744 01 00.

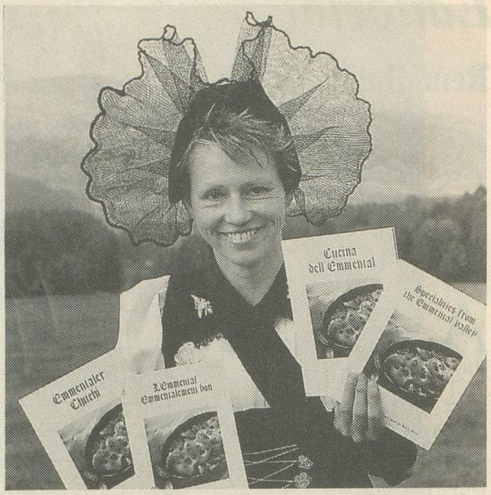

Emmentalement bon

Il s'agit d'un recueil de « recettes et autres histoires», que publie l'Union suisse du commerce du fromage, case postale, 3001 Berne, et que l'on peut obtenir pour le prix de Fr. 4.-On y trouve toute l'histoire de l'Emmental, ainsi que de nombreuses recettes qui permettent de mettre ce fromage en valeur comme il le mérite.

La neige, ailleurs...

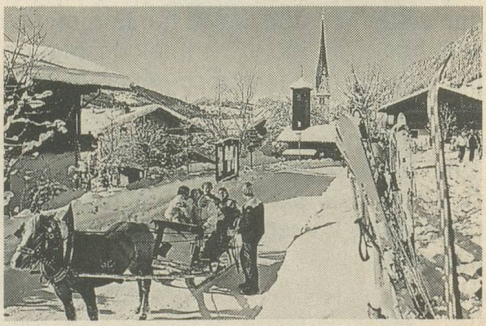

Le romantisme de l'hiver et les joies de la neige réunis, c'est un programme que vous offre l'office du tourisme d'Alpbachtal, dans le Tyrol (Autriche). Beaucoup de chemins de promenade, des propositions pour tout l'hiver, avec ou sans ski, et tout cela pour des prix très abordables.
Renseignements:
Tyroler Alpbachtal, Postfach 14,
A-6236 Alpbachtal, tél. 0043-5336-5230.

Machines à repasser

L'équipe de montage des machines Elna vient de terminer sa millionième machine à repasser. Celle-ci a été offerte par le directeur général de l'entreprise au plus ancien collaborateur du département de montage. Pour marquer ce cap important, une nouvelle machine à repasser a été lancée sur le marché: L'Elnapress 3000.