Objekttyp: **Advertising**

Zeitschrift: **Aînés : mensuel pour une retraite plus heureuse**

Band (Jahr): **23 (1993)**

Heft 11

PDF erstellt am: **04.06.2024**

Nutzungsbedingungen

Die ETH-Bibliothek ist Anbieterin der digitalisierten Zeitschriften. Sie besitzt keine Urheberrechte an den Inhalten der Zeitschriften. Die Rechte liegen in der Regel bei den Herausgebern.
Die auf der Plattform e-periodica veröffentlichten Dokumente stehen für nicht-kommerzielle Zwecke in Lehre und Forschung sowie für die private Nutzung frei zur Verfügung. Einzelne Dateien oder Ausdrucke aus diesem Angebot können zusammen mit diesen Nutzungsbedingungen und den korrekten Herkunftsbezeichnungen weitergegeben werden.
Das Veröffentlichen von Bildern in Print- und Online-Publikationen ist nur mit vorheriger Genehmigung der Rechteinhaber erlaubt. Die systematische Speicherung von Teilen des elektronischen Angebots auf anderen Servern bedarf ebenfalls des schriftlichen Einverständnisses der Rechteinhaber.

Haftungsausschluss

Alle Angaben erfolgen ohne Gewähr für Vollständigkeit oder Richtigkeit. Es wird keine Haftung übernommen für Schäden durch die Verwendung von Informationen aus diesem Online-Angebot oder durch das Fehlen von Informationen. Dies gilt auch für Inhalte Dritter, die über dieses Angebot zugänglich sind.

Ein Dienst der *ETH-Bibliothek*
ETH Zürich, Rämistrasse 101, 8092 Zürich, Schweiz, www.library.ethz.ch

http://www.e-periodica.ch

EN VACANCES AVEC «AÎNÉS»

Voyages-Vacances

Au soleil des Baléares du 26 décembre au 2 janvier 1994

Majorque et son soleil vous invitent à passer de 93 à 94 le plus agréablement du monde, loin des frimas et en laissant vos soucis à la maison! Ce séjour a été soigneusement étudié par «Aînés» à l'intention de ses lecteurs. Douceur du climat, beauté et harmonie des paysages: Majorque est un haut lieu du tourisme espagnol de grande qualité.
Voyage en avion de Genève à Palma et transfert en car à l'hôtel Cala Blanca, à quelques dizaines de mètres de la plage de sable de Magaluf. L'hôtel, de grand confort, possède 161 chambres doubles et 15 individuelles, toutes avec salle de bains complète, chauffage, téléphone, et la plupart disposant d'une terrasse. Le restaurant climatisé d'où la vue est étendue sur la mer, offre des repas soignés et copieux; grand buffet pour le petit déjeuner. Séjour en pension complète. L'établissement dispose de deux piscines; l'une est couverte et climatisée en hiver. Salon de jeux, salon TV, bar. Sports, loisirs et soirées dansantes sont organisés par des animateurs professionnels.
Une excursion est offerte au marché réputé d'Inca, célèbre pour les produits typiques de l'artisanat majorquin.
Le dîner de gala du 31 décembre avec boissons, est compris dans nos conditions.
Retour en Suisse le dimanche 2 janvier 1994 par Boeing 737.

Prix du séjour: Fr. 1095.- par personne (chambre individuelle, supplément de Fr. 110.-).

Voyage accompagné. Programme détaillé sur demande. Inscrivez-vous sans tarder, nos précédents voyages à Magaluf ont connu un vif succès!

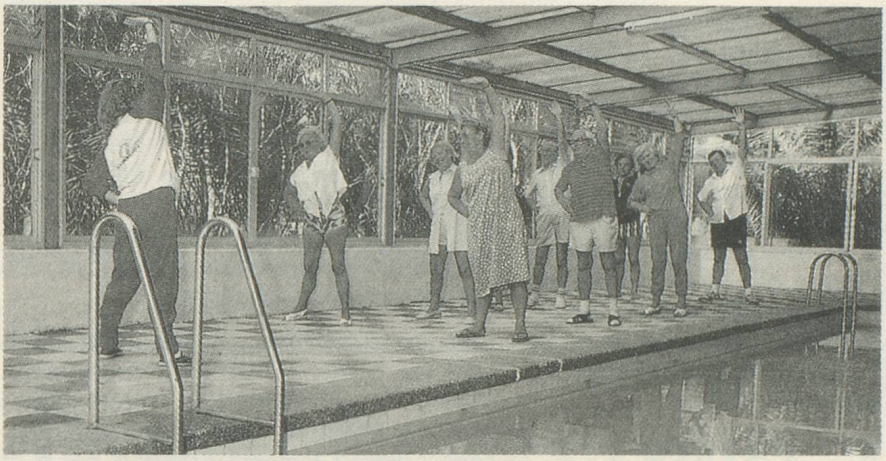

Bulletin d'inscription

Je m'inscris/Nous nous inscrivons au séjour à Majorque ***du 26 décembre au 2 janvier 1994.***

Nom _____ NP/Loc. _____

Nom _____ Rue _____

Prénom _____ Téléphone _____

Prénom _____ Signature _____

Bulletin à remplir, signer et envoyer à Wagonlit-Travel, Gare CFF, 1003 Lausanne, tél. 021/320 72 08.