[Impressum]

Objekttyp: **Group**

Zeitschrift: **Aînés : mensuel pour une retraite plus heureuse**

Band (Jahr): **22 (1992)**

Heft 4

PDF erstellt am: **01.06.2024**

Nutzungsbedingungen

Die ETH-Bibliothek ist Anbieterin der digitalisierten Zeitschriften. Sie besitzt keine Urheberrechte an den Inhalten der Zeitschriften. Die Rechte liegen in der Regel bei den Herausgebern.
Die auf der Plattform e-periodica veröffentlichten Dokumente stehen für nicht-kommerzielle Zwecke in Lehre und Forschung sowie für die private Nutzung frei zur Verfügung. Einzelne Dateien oder Ausdrucke aus diesem Angebot können zusammen mit diesen Nutzungsbedingungen und den korrekten Herkunftsbezeichnungen weitergegeben werden.
Das Veröffentlichen von Bildern in Print- und Online-Publikationen ist nur mit vorheriger Genehmigung der Rechteinhaber erlaubt. Die systematische Speicherung von Teilen des elektronischen Angebots auf anderen Servern bedarf ebenfalls des schriftlichen Einverständnisses der Rechteinhaber.

Haftungsausschluss

Alle Angaben erfolgen ohne Gewähr für Vollständigkeit oder Richtigkeit. Es wird keine Haftung übernommen für Schäden durch die Verwendung von Informationen aus diesem Online-Angebot oder durch das Fehlen von Informationen. Dies gilt auch für Inhalte Dritter, die über dieses Angebot zugänglich sind.

Ein Dienst der *ETH-Bibliothek*
ETH Zürich, Rämistrasse 101, 8092 Zürich, Schweiz, www.library.ethz.ch

http://www.e-periodica.ch

Editorial

René Hug

Les PTT manquent d'argent! Ce n'est pas nouveau, mais peut-être lourd de conséquences pour le public en général et pour les retraités en particulier. Il y a, tout d'abord, la menace d'une nouvelle augmentation des tarifs postaux. Elle sera dure à digérer à quelques mois de l'aventure des courriers A et B. Mais il y a encore plus grave: au nombre des mesures qui sont évoquées – mais pas encore décidées – la suspension totale des versements d'argent chez le particulier. Ce qui veut dire en clair que les retraités devraient aller chercher l'argent de leur AVS à la poste! Pour nombre de ceux-ci, la visite du facteur appartient à un rôle social, c'est l'occasion de bavarder quelques minutes et, enfin, il y a des personnes qui ne peuvent en aucun cas se déplacer jusqu'à un office de poste. Bien sûr, il y a les comptes de chèques postaux, formule remarquable s'il en est. Néanmoins pour obtenir l'argent avec lequel il sera possible d'aller se payer un petit repas à l'extérieur, pour ne citer que cet exemple, il faudra bel et bien faire la queue à la poste. Espérons que les responsables des organisations s'occupant des personnes en âge de la retraite sauront se mobiliser, pour faire entendre raison au géant jaune. Car le facteur le sait, ses patrons aussi: les PTT ont aussi leur rôle social à jouer dans l'existence de tous. Et ce n'est pas, aujourd'hui, le moment de démissionner! ■

Sommaire

ACTUALITÉS	Quoi de neuf?	3
PLUMES, POILS & CIE	Des singes dans le cabas	4
DOCTEUR NATURE	Ne changez pas de chêne	5
PRINTEMPS	Comment faire durer vos fleurs	6
NATURE ET JARDIN	Graines de printemps	8
VIE QUOTIDIENNE	Les œufs teints	9
PROGRÈS DE LA MÉDECINE	Le vieillissement, c'est quoi?	10
LA MÉDECINE EN MARCHE		11
VOTRE SANTÉ	Pour mieux entendre	12
CES FOLLES ANNÉES	1938: Y'a d'la joie!	14
LES VOYAGES D'AÎNÉS	Vérone et l'Ile des Embiez	16
PORTRAIT	Georges-André Chevallaz	17
LES ASSURANCES SOCIALES	Echec à l'initiative	19
LE MOUVEMENT DES AÎNÉS		20
GENÈVE SOCIAL	Comment financer l'entrée en EMS?	23
PRO SENECTUTE		24
PAR L'ÉTRANGE LUCARNE	Deux regards sur la vieillesse	29
RELEVÉ DANS LA PRESSE	Le miracle de la mémoire	30
DES AUTEURS, DES LIVRES		32
ARTS	Un art vaudois volubile	35
J'AI ECOUTÉ POUR VOUS	Vous avez dit: romantisme!	36
MOTS CROISÉS		38
LES BONS TUYAUX DE LA POLICE	Reflets de la criminalité	40
SOS CONSOMMATEURS	Papier blanchi, papier brun ou gris...	41
MESSAGES ŒCUMÉNIQUES		42

aînés

N° 4
Avril 1992
22e année

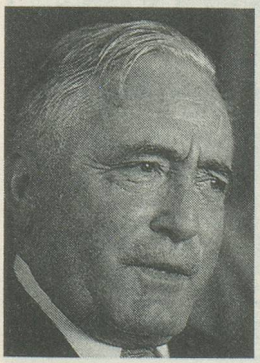

Nous avons rencontré Georges-André Chevallaz dans sa maison d'Epalinges s/Lausanne. Le voici en 1980, alors qu'il était dans ses fonctions officielles. Photo Y. D.

Direction Yves Debraine
Rédaction René Hug
Secrétariat Marie-Laure Ravanne

Administration et rédaction
Passage Saint-François 10
1002 Lausanne
tél. 021/312 34 29
fax 021/312 68 28
Secrétariat ouvert de 9 h. à 11 h. 30 et de 14 h. à 16 h. 30

Abonnements Fr. 34.– par an.
Etranger Fr. 38.–

Collaborateurs réguliers
Josette Baud – J.-P. Crettenand – Georges Gygax – Albin Jacquier – René Jeanneret – J.-R. Laederach – Pierre Lang – Jean V.-Manevy – Guy Métrailler – Chantal Pannatier – Liliane Perrin – Renée Van de Putte – Marie-L. Ravanne – J.-P. de Sury – Paul Vincent – Yvette Z'Graggen.
Graphisme Jean Falciola **Maquette** Géraldine Brügger d'après la conception de Publi-Group Jacot, Genève.
Imprimeur Presses Centrales Lausanne S.A.
Editeur Société coopérative Aînés
Régie des annonces
Pour la Suisse romande: Assa Annonces Suisses S.A.
Place Bel-Air 2, 1002 Lausanne, téléphone 021/20 29 31
Pour la Suisse allemande et le Tessin:
Media-Agentur, Rolf Müller
Case postale 234, 8059 Zürich, téléphone 01/202 33 93/94

Tirage 24 000 exemplaires