Objekttyp: **Advertising**

Zeitschrift: **Aînés : mensuel pour une retraite plus heureuse**

Band (Jahr): **22 (1992)**

Heft 3

PDF erstellt am: **31.05.2024**

Nutzungsbedingungen

Die ETH-Bibliothek ist Anbieterin der digitalisierten Zeitschriften. Sie besitzt keine Urheberrechte an den Inhalten der Zeitschriften. Die Rechte liegen in der Regel bei den Herausgebern.
Die auf der Plattform e-periodica veröffentlichten Dokumente stehen für nicht-kommerzielle Zwecke in Lehre und Forschung sowie für die private Nutzung frei zur Verfügung. Einzelne Dateien oder Ausdrucke aus diesem Angebot können zusammen mit diesen Nutzungsbedingungen und den korrekten Herkunftsbezeichnungen weitergegeben werden.
Das Veröffentlichen von Bildern in Print- und Online-Publikationen ist nur mit vorheriger Genehmigung der Rechteinhaber erlaubt. Die systematische Speicherung von Teilen des elektronischen Angebots auf anderen Servern bedarf ebenfalls des schriftlichen Einverständnisses der Rechteinhaber.

Haftungsausschluss

Alle Angaben erfolgen ohne Gewähr für Vollständigkeit oder Richtigkeit. Es wird keine Haftung übernommen für Schäden durch die Verwendung von Informationen aus diesem Online-Angebot oder durch das Fehlen von Informationen. Dies gilt auch für Inhalte Dritter, die über dieses Angebot zugänglich sind.

Ein Dienst der *ETH-Bibliothek*
ETH Zürich, Rämistrasse 101, 8092 Zürich, Schweiz, www.library.ethz.ch

http://www.e-periodica.ch

La Sardaigne au printemps, du 9 au 16 mai...

Un paradis pour les amateurs de nature encore intacte et de cités ayant su conserver leur authenticité. Grande île italienne proche de la Corse, la Sardaigne offre des découvertes qui sont autant d'émerveillements: la fameuse grotte Neptune longue de 2 km à Capo Caccia, le parc animalier de Baia di Conte, un littoral admirable truffé de ravissantes baies. Sans parler des localités comme Alghero, très vivante et colorée, à l'ombre de ses vieilles murailles.

Voyage en car de Genève-Lausanne à Zurich-Kloten; vol avec la compagnie suisse CTA pour Alghero; transfert en car à l'hôtel Oasis*** à Fertilia, à 2 km d'Alghero, à proximité d'une vaste plage de sable. L'hôtel possède tout le confort désirable, y compris une salle de billard et une grande piscine située dans le magnifique parc. Chambres 2 lits avec bain/WC et balcon. Demi-pension, cuisine soignée et variée.

Deux excursions sont offertes: Alghero, la grotte Neptune, le castel Sardo, la Costa Smeralda, avec repas en cours de route; et une demi-journée à Alghero, Bosa et Villanova. Retour le 16 mai avec CTA, transfert en car de Zurich-Kloten à Lausanne et Genève.

Une semaine de vacances sardes pleine de charme!

Prix: Fr. 1395.– par personne, tout compris (Supplément pour chambre 1 lit Fr. 490.–, semaine de prolongation Fr. 550.–).

... et, bien sûr, Les Embiez! du 8 au 17 juin et du 6 au 15 septembre

Nos précédents séjours aux Embiez, île enchanteresse située au large de Sanary-sur-Mer, près de Toulon, ont connu ces trois dernières années un tel succès que nous n'hésitons pas à y organiser deux voyages cette année. Nous reviendrons en détail sur ces deux séjours dans le prochain numéro d'«Aînés».

Voyage en car grand confort de Lausanne-Genève au Brusc près Toulon, puis en bateau du Brusc aux Embiez (12 minutes de navigation). Hôtel Hélios, établissement de luxe, logement et nourriture de premier ordre. Le tout coiffé d'un programme d'animation exceptionnel, varié à souhait.

Un séjour aux Embiez est inoubliable!

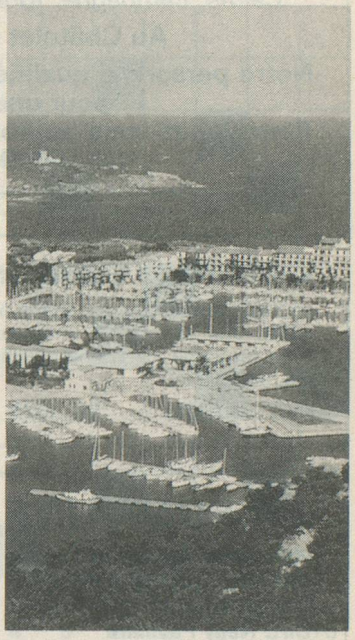

Prix: Fr. 1345.– par personne, tout compris. (Supplément pour chambre 1 lit: Fr. 330.–)

Bulletin d'inscription

Je m'inscris/Nous nous inscrivons aux vacances à: ☐ ***Fertilia (Sardaigne)*** ☐ ***Ile des Embiez***

Nom _____ NP Localité _____

Nom _____ Rue _____

Prénom _____ Téléphone _____

Prénom _____ Signature _____

Inscriptions et demande de programme détaillé à:
Wagons-Lits Tourisme, Gare CFF, 1003 Lausanne, Tél. 021/20 72 08.