Objekttyp: **Advertising**

Zeitschrift: **Aînés : mensuel pour une retraite plus heureuse**

Band (Jahr): **22 (1992)**

Heft 2

PDF erstellt am: **31.05.2024**

Nutzungsbedingungen

Die ETH-Bibliothek ist Anbieterin der digitalisierten Zeitschriften. Sie besitzt keine Urheberrechte an den Inhalten der Zeitschriften. Die Rechte liegen in der Regel bei den Herausgebern.
Die auf der Plattform e-periodica veröffentlichten Dokumente stehen für nicht-kommerzielle Zwecke in Lehre und Forschung sowie für die private Nutzung frei zur Verfügung. Einzelne Dateien oder Ausdrucke aus diesem Angebot können zusammen mit diesen Nutzungsbedingungen und den korrekten Herkunftsbezeichnungen weitergegeben werden.
Das Veröffentlichen von Bildern in Print- und Online-Publikationen ist nur mit vorheriger Genehmigung der Rechteinhaber erlaubt. Die systematische Speicherung von Teilen des elektronischen Angebots auf anderen Servern bedarf ebenfalls des schriftlichen Einverständnisses der Rechteinhaber.

Haftungsausschluss

Alle Angaben erfolgen ohne Gewähr für Vollständigkeit oder Richtigkeit. Es wird keine Haftung übernommen für Schäden durch die Verwendung von Informationen aus diesem Online-Angebot oder durch das Fehlen von Informationen. Dies gilt auch für Inhalte Dritter, die über dieses Angebot zugänglich sind.

Ein Dienst der *ETH-Bibliothek*
ETH Zürich, Rämistrasse 101, 8092 Zürich, Schweiz, www.library.ethz.ch

http://www.e-periodica.ch

Les voyages d'aînés

Les merveilles du Rhin Croisière d'Amsterdam à Bâle du 18 au 25 avril

Un «Spécial Pâques» qui promet grâce à ses séduisantes prestations. Voyage de Romandie à Bâle en car, et de Bâle à Amsterdam en train «RC Rembrandt» 1re classe. Arrivée à Amsterdam à 20 h 15. Installation à bord du «MS Switzerland II», nouveau bateau offrant toutes les commodités souhaitables: piscine couverte, sauna, solarium, cabines spacieuses avec fenêtre, restaurant élégant, bar panoramique. Ce bateau tout confort peut accueillir 107 passagers sur deux ponts. Toutes les cabines possèdent douche/WC, radio, TV, minibar et coffre-fort. Pension complète et très soignée pendant toute la croisière. Petit déjeuner/buffet. Chaque jour gymnastique à bord.

Animation musicale le soir. Pourboire au personnel compris.
Le dimanche de Pâques est consacré à la visite d'Amsterdam. Excursion facultative à La Haye et à Scheveningen.
Escales et visites à Rotterdam, Krefeld, Düsseldorf, Cologne, Andernach, Boppard, Rüdesheim, Strasbourg.
Excursion facultative d'une journée à l'Exposition mondiale horticole «Floriade 92» à Zoetermeer. Tours de villes, musées, promenades, soirées dansantes, soirée du capitaine, etc. Accompagnement d'un guide francophone. Un voyage riche en distractions variées.
Retour à Bâle le 25 avril dans la matinée. Transfert en car en Suisse romande.

Prix: en cabine double, Fr. 1695.– par personne, pont principal; Fr. 1845.– par personne, pont supérieur. Nos prix s'entendent tout compris, exception faite des boissons, assurances éventuelles et excursions facultatives.
Demandez le programme détaillé à Wagons-Lits Tourisme, Gare CFF, 1003 Lausanne, tél. (021) 20 72 08.

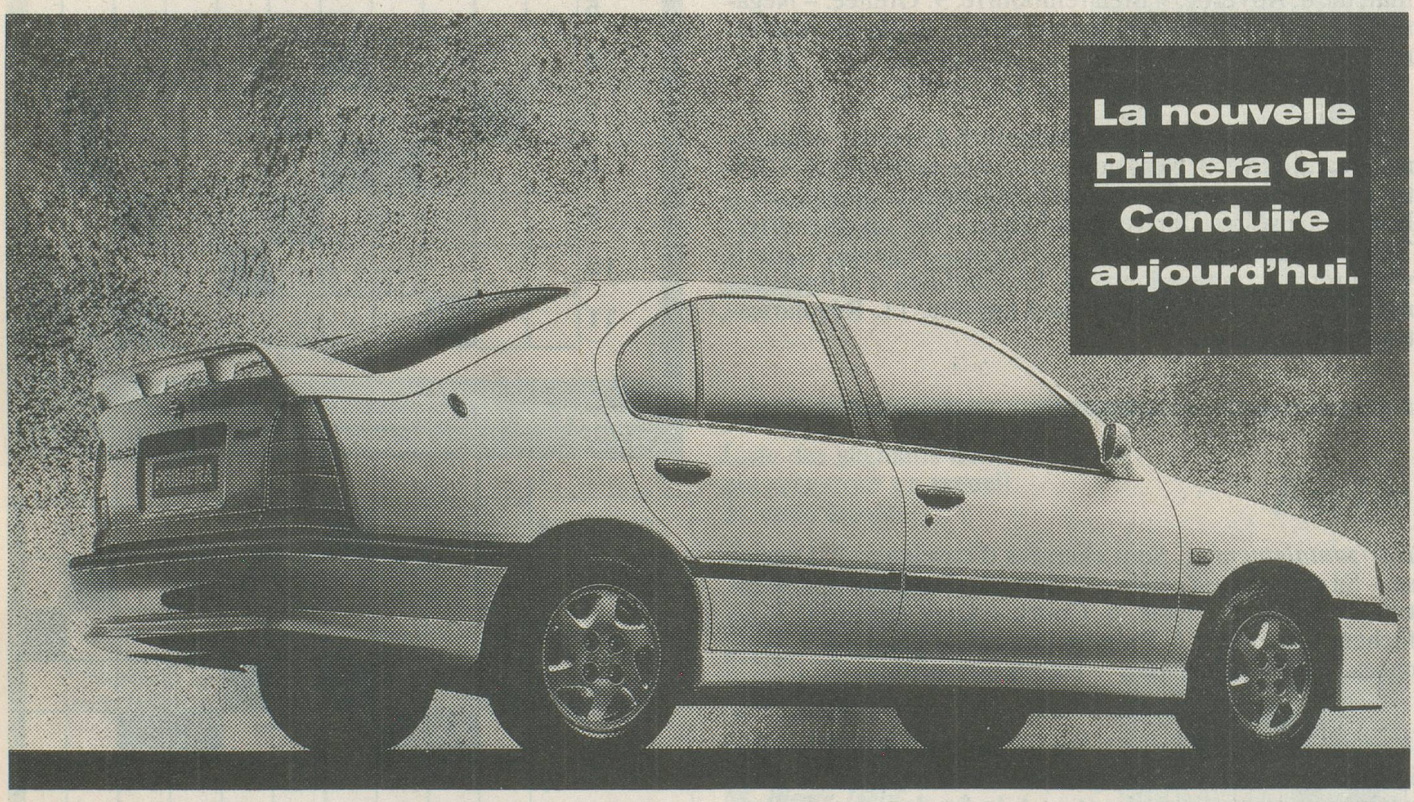

La Primera Hatchback 2.0 GT: moteur 16 soupapes, 150 CV-DIN (110 kW), c_x 0.29, 0 à 100 km/h en 8,4 secondes, ABS, verrouillage central, toit ouvrant, direction assistée, lève-glaces él., équipement luxueux. ***Fr.34250.-.***
Existe aussi en version Sedan.

Garage Pré-Fleuri
Avenue Dapples 24-26
1006 Lausanne
Tél. 021/617 96 33-32
Fax 021/617 96 35

NISSAN
Le No 1 japonais en Europe

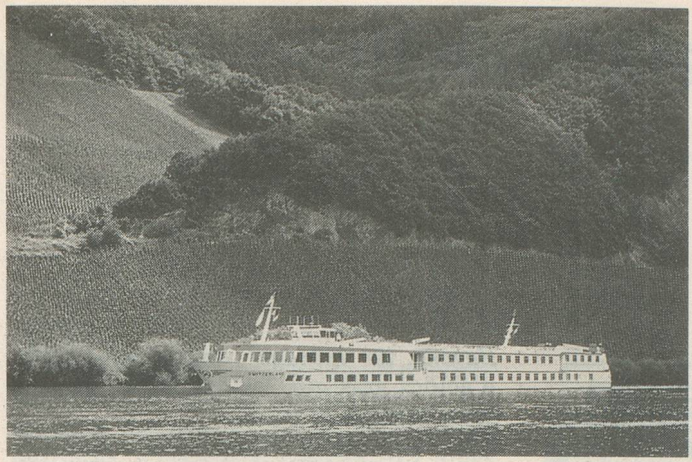

Le «MS Switzerland II».

L'Hôtel Oasis et sa grande piscine, à Fertilia-Alghero.

Une semaine en Sardaigne du 9 au 16 mai

Cette grande île italienne (la moitié de la superficie de la Suisse) est un paradis pour les amateurs de paysages admirables et sauvages et de cités ayant su conserver leur authenticité. Notre hôtel, l'Oasis*** à Fertilia, à 2 km d'Alghero, est situé à quelques minutes de promenade d'une merveilleuse plage de sable. L'hôtel possède une grande piscine dans un très beau parc, un salon, un bar et une salle de billard. Les chambres sont fonctionnelles et possèdent toutes un balcon; bain et WC privés. Logement en chambres doubles, en demi-pension.
Alghero, charmante cité historique fière de ses vieilles murailles, a été édifiée sous la domination espagnole. Ses ruelles sont vivantes, colorées, très pittoresques.
Deux excursions sont offertes à nos voyageurs: les grottes de Neptune, longues de 2 km; le Castel Sardo et la Costa Smeralda (repas en cours de route); et une demi-journée à Alghero, Bosa et Villanova.
Transfert en car de Genève et Lausanne à Zurich-Kloten; voyage en avion de la CTA de Zurich à Alghero. Transfert en car à l'hôtel Oasis*** à Fertilia.

Retour le 16 mai avec la CTA d'Alghero à Zurich-Kloten, puis transfert en car à Lausanne et Genève.

Prix tout comprix: Fr. 1395.– par personne (supplément pour chambre à 1 lit Fr. 490.–; semaine de prolongation Fr. 550.–). Demandez le programme détaillé à Wagons-Lits Tourisme, Gare CFF, 1003 Lausanne, tél. (021) 20 72 08.

Bulletin d'inscription

Je m'inscris / Nous nous inscrivons au voyage: ☐ ***Amsterdam (croisière)*** ☐ ***Alghero (Sardaigne)***

Nom: _____ NP localité _____

Nom: _____ Rue _____

Prénom: _____ Téléphone _____

Prénom _____ Signature: _____

Bulletin à envoyer, rempli et signé à Wagons-Lits Tourisme, Gare CFF, 1003 Lausanne, Tél. (021) 20 72 08.
Demandez le programme détaillé de ces deux voyages à la même adresse.