Agenda

Objekttyp: **Group**

Zeitschrift: **Aînés : mensuel pour une retraite plus heureuse**

Band (Jahr): **22 (1992)**

Heft 12

PDF erstellt am: **01.06.2024**

Nutzungsbedingungen

Die ETH-Bibliothek ist Anbieterin der digitalisierten Zeitschriften. Sie besitzt keine Urheberrechte an den Inhalten der Zeitschriften. Die Rechte liegen in der Regel bei den Herausgebern.
Die auf der Plattform e-periodica veröffentlichten Dokumente stehen für nicht-kommerzielle Zwecke in Lehre und Forschung sowie für die private Nutzung frei zur Verfügung. Einzelne Dateien oder Ausdrucke aus diesem Angebot können zusammen mit diesen Nutzungsbedingungen und den korrekten Herkunftsbezeichnungen weitergegeben werden.
Das Veröffentlichen von Bildern in Print- und Online-Publikationen ist nur mit vorheriger Genehmigung der Rechteinhaber erlaubt. Die systematische Speicherung von Teilen des elektronischen Angebots auf anderen Servern bedarf ebenfalls des schriftlichen Einverständnisses der Rechteinhaber.

Haftungsausschluss

Alle Angaben erfolgen ohne Gewähr für Vollständigkeit oder Richtigkeit. Es wird keine Haftung übernommen für Schäden durch die Verwendung von Informationen aus diesem Online-Angebot oder durch das Fehlen von Informationen. Dies gilt auch für Inhalte Dritter, die über dieses Angebot zugänglich sind.

Ein Dienst der *ETH-Bibliothek*
ETH Zürich, Rämistrasse 101, 8092 Zürich, Schweiz, www.library.ethz.ch

http://www.e-periodica.ch

Ski de fond au village olympique Les Saisies

Spécialement conçu pour les épreuves de ski nordique, le village olympique Les Saisies (Savoie) est situé à 1650 m. Cette station offre un des plus grands domaines d'Europe: 100 km de pistes tracées et balisées. Une parenthèse dans la vie accueillante et chaleureuse d'une station-village en pays beaufortain où le respect de la nature, la préservation de la vie rurale permettent au visiteur, tout en pratiquant les sports d'hiver dans les meilleures conditions, de partager la respiration ancestrale de la montagne.

Dates: du 31 janvier au 11 février 1993.
La résidence: Un ensemble de 11 pavillons entièrement rénovés, répartis sur 5 ha dans une forêt d'épicéas. Au pavillon d'accueil: réception, bagagerie, bar, bibliothèque, salle de spectacles, salle télévision, restaurant, bureau du tourisme.
Le séjour: Pension complète (vin inclus).
Hébergement: Studio deux pièces (douche WC) (2 personnes par studio).
Animations: jeux spectacles, cinéma sur grand écran, descente aux flambeaux ou animation du groupe selon les désirs des participants.
Ski de fond: Départ par navette gratuite ou skis aux pieds.
Location du matériel de ski de fond (skis, bâtons, chaussures) (comprise dans le forfait). Néanmoins, les personnes qui désirent prendre leur propre matériel peuvent le faire (réduction de Fr. 85.- sur la facture).
Cours Ecole ski de fond (9 jours, 2 h par cours) et vignette fond compris dans le forfait.
Ski alpin: Possibilité de faire du ski alpin (domaine skiable 1150 m - 2000 m), 24 remontées mécaniques, 70 km de pistes. Matériel et remontées mécaniques à charge du participant.
Prix: Fr. 1500.- env. comprenant:
- pension complète (vin inclus)
- hébergement
2 personnes par studio deux pièces
- location matériel ski de fond
- cours ESF 9 jours, 2 h par cours
- vignette ski de fond
- voyage en car confortable
(aller et retour).
Inscriptions: Bureau pour les questions du 3e âge, Fédération des coopératives Migros, case postale 266, 8031 Zurich, tél. 01/277 21 73.

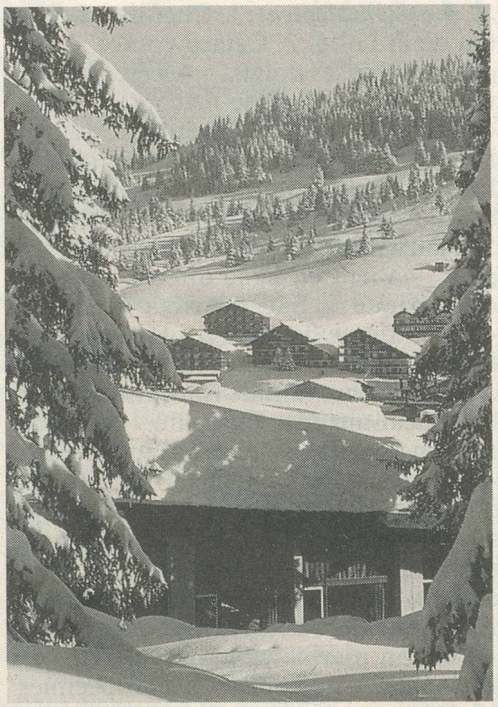

Renseignements: Jean Chable, chemin de Beau-Rivage 15, 1006 Lausanne, tél. 021/617 41 94, ou Bureau pour les questions du 3e âge, Fédération des coopératives Migros, Limmatstrasse 152, 8031 Zurich, tél. 01/277 21 73.

Assemblée générale de la Société Coopérative Aînés

L'assemblée générale ordinaire annuelle des porteurs de parts se tiendra le vendredi 4 décembre à 11 h 00, à l'Hôtel Royal-Savoy, à Lausanne.

Yverdon, déjà l'ultime rendez-vous 1992

Eh oui, le Grand-Hôtel des Bains d'Yverdon vous invite à participer à son dernier thé dansant de l'année ce ***dimanche 6 décembre*** *prochain. Toujours de 14 h 15 à 17 h 15; toujours au prix de Fr. 5.- par personne. A cette occasion, vous recevrez le calendrier des dates reservées à cet effet pour le premier semestre 1993.*

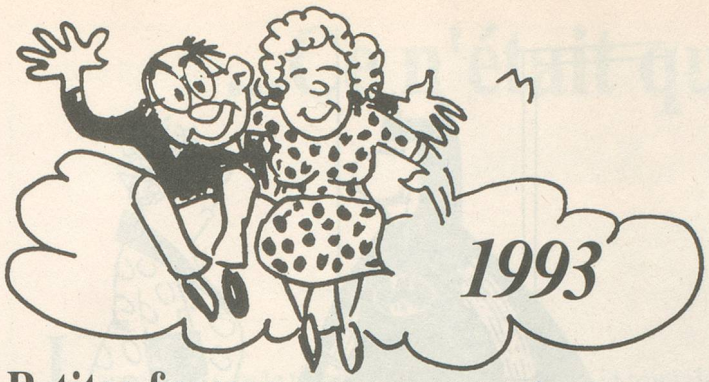

Petites fugues

Le 2 janvier, bal rétro chez Barnabé. Au son d'Ambassador et de Los Muchachos Sextett.
Le train du jass. ***Huit lundis dans l'année,*** jouez aux cartes et roulez, roulez!
Le bateau du jass. ***Quatre lundis*** sur le lac de Neuchâtel, les cartes en main.
Barnabé cuvée 1993. La Revue de Servion ***en avril et novembre.***
De mars à octobre, préparez-vous au 16e tournoi de jass.
Théâtre de Jorat - La Grange sublime. ***Le 16 juin,*** venez applaudir «Le Menteur», de l'auteur comique italien Goldoni.
Tournoi de pétanque. Les Prés-de-Vidy à Lausanne sont déjà réservés pour les ***28 et 29 juin.***
Croisière dansante sur le «Neuchâtel». Embarquement à Yverdon ***le 7 septembre.***
A Servion, l'opérette est à l'honneur. ***Le 22 septembre,*** «La Veuve Joyeuse» vous attend chez Barnabé.
Octobre à Denezy. Chez «Bouillon», bonne table et bonne humeur sont garanties.
Repas aux chandelles en ***novembre-décembre,*** Midi, Caveau des Vignerons à Montreux. Soir, Grange à Pont-à-Servion.

Vacances à Martigny. A la découverte des richesses et des traditions valaisannes ***en mai.***
Voyage au Tessin. Pour flâner à Locarno et sur les bords du lac Majeur ***en juin.***
Davos ou les plus belles vacances estivales en montagne ***en juin.***
Séjour à Wildhaus, village typique du Haut-Toggenbourg ***en juillet.***
A Leysin, le soleil est souvent au rendez-vous. Les Dents-du-Midi savent vous le rappeler ***en août.***
A pied, en car, en funiculaire, en bateau: tous les moyens de transport sont bons pour emprunter La Voie suisse ***en septembre.***
Nouvel-An à Strasbourg, «capitale européenne».

Vous pouvez obtenir notre programme au 021/36 17 21.

DÉTRESSE, SOLITUDE INQUIÉTUDE

BESOIN d'une écoute attentive, sans jugement

RECHERCHE d'un conseil objectif, sans projection, sans pouvoir

DÉSIR LANCINANT de clarifier son existence, de faire le point, de repartir

APPEL vers un sens de la vie, en lien avec sa foi, en recherche d'une foi, d'un horizon

NÉCESSITÉ de digérer un gros accroc – séparation, maladie, mal-être, deuil:

FRANÇOIS VARONE
PHILOSOPHE ET THÉOLOGIEN CONSEIL

– propose des rencontres-conversations (Fr. 80.–/h)
– Route du Mont-Carmel 11, 1762 Givisiez-FRIBOURG
– Sur rendez-vous: tél. 037/26 70 95

HEBERGEMENT DE JOUR
pour personnes âgées

Accueil permanent de 7h30 à 20h00

- Intégration totale dans l'infrastructure de l'établissement.
- Encadrement médico-social.
- Possibilité de recevoir des soins de base : bains, petits pansements, contrôles vitaux.
- Participation aux animations.
- Prix journalier Frs. 60.- : 3 repas + collations compris.

Sur inscription : Toute l'année, dimanches et jours fériés.

Contacter **Mme M. Caniac**, Directrice ou **Mme Stalder** au

022/757'53'57

Courts et longs séjours
Accueil à la journée
1, chemin du Stand
Case postale 285
1233 BERNEX
Fax : 022/757'53'58

La Tourangelle
Home Médico-social