Objekttyp: **Advertising**

Zeitschrift: **Aînés : mensuel pour une retraite plus heureuse**

Band (Jahr): **22 (1992)**

Heft 11

PDF erstellt am: **05.06.2024**

Nutzungsbedingungen

Die ETH-Bibliothek ist Anbieterin der digitalisierten Zeitschriften. Sie besitzt keine Urheberrechte an den Inhalten der Zeitschriften. Die Rechte liegen in der Regel bei den Herausgebern.
Die auf der Plattform e-periodica veröffentlichten Dokumente stehen für nicht-kommerzielle Zwecke in Lehre und Forschung sowie für die private Nutzung frei zur Verfügung. Einzelne Dateien oder Ausdrucke aus diesem Angebot können zusammen mit diesen Nutzungsbedingungen und den korrekten Herkunftsbezeichnungen weitergegeben werden.
Das Veröffentlichen von Bildern in Print- und Online-Publikationen ist nur mit vorheriger Genehmigung der Rechteinhaber erlaubt. Die systematische Speicherung von Teilen des elektronischen Angebots auf anderen Servern bedarf ebenfalls des schriftlichen Einverständnisses der Rechteinhaber.

Haftungsausschluss

Alle Angaben erfolgen ohne Gewähr für Vollständigkeit oder Richtigkeit. Es wird keine Haftung übernommen für Schäden durch die Verwendung von Informationen aus diesem Online-Angebot oder durch das Fehlen von Informationen. Dies gilt auch für Inhalte Dritter, die über dieses Angebot zugänglich sind.

Ein Dienst der *ETH-Bibliothek*
ETH Zürich, Rämistrasse 101, 8092 Zürich, Schweiz, www.library.ethz.ch

http://www.e-periodica.ch

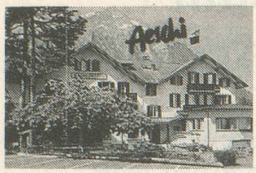

Hôtel Restaurant-Bar

BAUMGARTEN

Vous qui avez été accidentés,
vous qui avez été opérés,
vous qui êtes convalescents,
vous qui avez besoin de repos,
vous qui éprouvez simplement le besoin de changer d'air, venez vous détendre dans notre chalet au cœur d'une des plus belles régions de Suisse à une altitude moyenne de 850 m. Une ambiance familiale et chaleureuse avec cuisine française soignée et 24 chambres très confortables.

3 jours pension complète: Fr. 195.–
6 jours pension complète: Fr. 360.–
Séjours de plus longue durée possibles, prix sur demande.

Famille H. J. Bürki-Lefaivre, 3703 Aeschi, tél. (033) 54 41 21.

SERVICE DE NETTOYAGES PROFESSIONNELS

TECHSEBA SA

POUR VOS NETTOYAGES
de moquettes
d'appartements
de vitres
de NETTOYAGE EN GÉNÉRAL

DEVIS SANS ENGAGEMENT

Ch. de Chandieu 12, 1006 LAUSANNE
Tél. 021/617 66 30 - Natel 077/23 06 30

Voyages... Voyages... Voyages...

CLUBS D'AÎNÉS, ASSOCIATIONS, AMICALES,
nous construisons votre voyage selon vos impératifs, vos désirs et... votre budget!

Pour la SAINT-SYLVESTRE,
UN RÉVEILLON PÉTILLANT EN CHAMPAGNE!
L'opérette, l'Auberge du Cheval Blanc
et tout un programme de fête du 30.12 au 2.01.

Demandez le programme et nos devis à:

PROMO 2000 VOYAGES - PRILLY

Groupes
Case postale 283
1008 Prilly-Lausanne
Tél. (021) 635 27 15
aussi par fax au (021) 635 27 16

Nous mettons
nos laboratoires de pointe
au service de votre ouïe
Consultez-nous!

- Contrôle permanent gratuit
- Fournisseurs: AI - AVS - CNA - AMF

SURDITÉ DARDY

AUDIOPROTHÉSISTES DIPLÔMÉS UNIVERSITAIRES

1001 **Lausanne** · Av. de la Gare 43 bis · Tél.: **021/23 12 45**

SUCCURSALES:

1020 **Renens** · c/o LUNETTERIE MÉTROPOLE
Rue de la Poste 16 · **Tous les jeudis** · Tél.: **021/634 17 25**

1400 **Yverdon** · Rue des Moulins 19 · Face Arsenal
Tél.: **024/21 58 28**

2000 **Neuchâtel** · Fbg de l'Hôpital 1 · Tél.: **038/24 53 24**

2302 **La Chaux-de-Fonds** · c/o OPTIQUE VON GUNTEN
Av. L.-Robert 23 · Entrée par r. Traversière · Tél.: **039/23 34 07**

1870 **Monthey** · Av. de l'Industrie 29A · Face parking Migros
Tél.: **025/72 10 30**

1950 **Sion** · Rue Pré-Fleuri 9
Galerie Petit Métro entrée sup. Migros · Tél.: **027/23 68 09**

2800 **Delémont** · Rue de Molière 13 · Tél.: **066/22 16 66**

2900 **Porrentruy** · Chemin de la Gare 7 · **Tous les lundis**
Tél.: **066/66 77 22**

UN PEU D'AMOUR ET DE CHANSONS!

Pour votre plaisir et les cadeaux de fin d'année à ceux que vous aimez, commandez aujourd'hui la super-cassette de **Roger-Roger, «Les chansons du souvenir»**, à nulle autre comparable.
En 1937, à l'époque des chanteurs et merveilleux orchestres qui ont bercé nos amours et nos rêves de jeunesse, Roger-Roger a créé son premier orchestre. Aujourd'hui, ses chansons sont orchestrées et accompagnées par Italo De Marco, professeur-compositeur, à Yverdon-les-Bains.
Une heure entière de chansons anciennes et nouvelles, et de belle musique aux rythmes entraînants ou berceurs.

Je commande _____ cassette(s)
Les chansons du souvenir au prix de Fr. 20.–
(+ Fr. 2.50 participation aux frais)
Sans frais en cas de paiement à la commande, à Roger-Roger, Des Champs d'Amour, Roger Kehrli, CCP 12-73810-9.

Nom: _____
Prénom: _____
Adresse: _____
NP/Lieu: _____

A envoyer à: Des Champs d'Amour, case postale 19, CH-1211 Genève 8.

Grand choix de
MONTURES DE LUNETTES
et de **LOUPES**

J.C & C BÜHLER OPTICIENS

AV. JUSTE-OLIVIER 9
1006 LAUSANNE
TEL. 021/23 51 43