Objekttyp: **Advertising**

Zeitschrift: **Aînés : mensuel pour une retraite plus heureuse**

Band (Jahr): **22 (1992)**

Heft 10

PDF erstellt am: **01.06.2024**

Nutzungsbedingungen

Die ETH-Bibliothek ist Anbieterin der digitalisierten Zeitschriften. Sie besitzt keine Urheberrechte an den Inhalten der Zeitschriften. Die Rechte liegen in der Regel bei den Herausgebern.
Die auf der Plattform e-periodica veröffentlichten Dokumente stehen für nicht-kommerzielle Zwecke in Lehre und Forschung sowie für die private Nutzung frei zur Verfügung. Einzelne Dateien oder Ausdrucke aus diesem Angebot können zusammen mit diesen Nutzungsbedingungen und den korrekten Herkunftsbezeichnungen weitergegeben werden.
Das Veröffentlichen von Bildern in Print- und Online-Publikationen ist nur mit vorheriger Genehmigung der Rechteinhaber erlaubt. Die systematische Speicherung von Teilen des elektronischen Angebots auf anderen Servern bedarf ebenfalls des schriftlichen Einverständnisses der Rechteinhaber.

Haftungsausschluss

Alle Angaben erfolgen ohne Gewähr für Vollständigkeit oder Richtigkeit. Es wird keine Haftung übernommen für Schäden durch die Verwendung von Informationen aus diesem Online-Angebot oder durch das Fehlen von Informationen. Dies gilt auch für Inhalte Dritter, die über dieses Angebot zugänglich sind.

Ein Dienst der *ETH-Bibliothek*
ETH Zürich, Rämistrasse 101, 8092 Zürich, Schweiz, www.library.ethz.ch

http://www.e-periodica.ch

Incontinence?
Une protection aussi sûre que discrète.

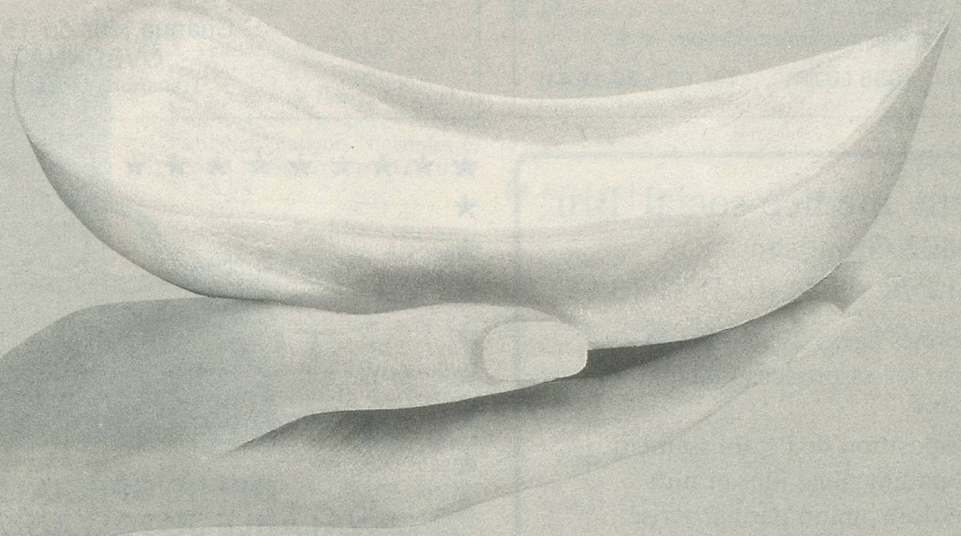

Un nouveau type de protection pour la femme.
Rien qu'en Suisse, un demi-million de femmes souffrent d'incontinence urinaire. La plupart d'entre elles réagissent mal à ce problème et perdent leur assurance. Voici enfin une solution efficace.

Protection maximale – format minimal.
Cette nouvelle protection, guère plus grande qu'une serviette périodique, peut absorber jusqu'à deux décilitres de liquide. Sa forme très étudiée et sa matière douce et dermophile s'adaptent parfaitement à l'anatomie féminine. Elle ne se voit pas, ne glisse pas et ne se froisse pas.

Transforme les liquides en gel.
Faites le test vous-même: versez lentement une demi-tasse d'eau sur la protection. Attendez un instant avant de la retourner: pas la moindre fuite! Le liquide est stocké à l'intérieur sous forme de gel tandis qu'une coque en mousse empêche les fuites.

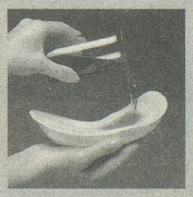

Johnson's Feminine Care
Une vie active malgré l'incontinence.

En vente dans les pharmacies et drogueries.

Veuillez m'envoyer un échantillon gratuit dans un emballage neutre.

Nom .....

Adresse .....

Renvoyer dans une enveloppe affranchie à:
Johnson & Johnson SA
Conseil Feminine Care
Rotzenbühlstrasse 55
8957 Spreitenbach

J+J 192 / 1

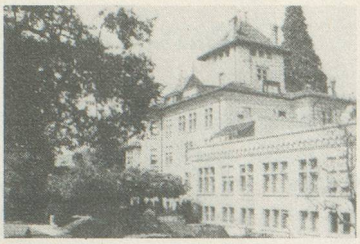

Château de la Rive

Etablissement médico-social

type C et D

Situation privilégiée. Grand parc arborisé.
Soins assurés par personnel diplômé.
Reconnu par les caisses maladie.
A 10 min. du centre de Lausanne, arrêt trolleybus N° 9.

Ch. de Curtinaux 14 1095 LUTRY Tél. 021/39 10 41

V O Y A G E S

BERLENDIS SA

Av. de la Gare 6 1003 Lausanne (Suisse)

Tél. 021/20 50 45

Programme ARC EN CIEL

Nouvel-An à LUGANO***
27.12.92-3.1.93 Fr. 1100.–
(pens. compl. et excursions comprises)

Chaque jour du 15.10-15.11.92
OVRONNAZ Fr. 29.–
Transport, repas, entrée aux bains

Etablissement médico-social Bru
1422 Grandson
Tél. (024) 71 12 77 – Fax (024) 71 13 66

Pour personnes âgées, types C et D
Reconnu par les assurances maladie
Conventionné
Médecin à disposition de l'établissement
Personnel paramédical jour et nuit
Cadre de verdure, grand parc arborisé

Direction: Mme Yvonne Candaux

THERMALP
LES BAINS D'OVRONNAZ

OFFRE SPÉCIALE
VALABLE JUSQU'AU 7.11.92

1 semaine
Fr. 350.– par personne

comprenant:
logement en studio
(7 jours sans service hôtelier)
7 entrées aux bains thermaux
3 saunas/bains turcs
7 petits déjeuners-buffets
1 soirée-raclette

En option:
6 repas assiette du jour, Fr. 84.–

Thermalp
les Bains d'Ovronnaz
1911 Ovronnaz
Tél. (027) 86 67 67

L'acoustique est notre métier Consultez nos spécialistes!

- Contrôle permanent gratuit
- Fournisseurs: AI - AVS - CNA - AMF

SURDITÉ DARDY

AUDIOPROTHÉSISTES DIPLÔMÉS UNIVERSITAIRES

1001 **Lausanne** · Av. de la Gare 43 bis · Tél.: **021/23 12 45**

SUCCURSALES:

1020 **Renens** · c/o LUNETTERIE MÉTROPOLE
Rue de la Poste 16 · **Tous les jeudis** · Tél.: **021/634 17 25**

1400 **Yverdon** · Rue des Moulins 19 · Face Arsenal
Tél.: **024/21 58 28**

2000 **Neuchâtel** · Fbg de l'Hôpital 1 · Tél.: **038/24 53 24**

2302 **La Chaux-de-Fonds** · c/o OPTIQUE VON GUNTEN
Av. L.-Robert 23 · Entrée par r. Traversière · Tél.: **039/23 34 07**

1870 **Monthey** · Av. de l'Industrie 29A · Face parking Migros
Tél.: **025/72 10 30**

1950 **Sion** · Rue Pré-Fleuri 9
Galerie Petit Métro entrée sup. Migros · Tél.: **027/23 68 09**

2800 **Delémont** · Rue de Molière 13 · Tél.: **066/22 16 66**

2900 **Porrentruy** · Chemin de la Gare 7 · **Tous les lundis**
Tél.: **066/66 77 22**

Réparez votre dentier vous-même!

– impeccable
du point de vue technique
et durable!
Indispensable
pour les voyages
et pendant les vacances.
Pour votre sécurité!

BONYPLUS®
Dans les pharmacies et les drogueries.