Objekttyp: **Advertising**

Zeitschrift: **Aînés : mensuel pour une retraite plus heureuse**

Band (Jahr): **22 (1992)**

Heft 10

PDF erstellt am: **31.05.2024**

Nutzungsbedingungen

Die ETH-Bibliothek ist Anbieterin der digitalisierten Zeitschriften. Sie besitzt keine Urheberrechte an den Inhalten der Zeitschriften. Die Rechte liegen in der Regel bei den Herausgebern.
Die auf der Plattform e-periodica veröffentlichten Dokumente stehen für nicht-kommerzielle Zwecke in Lehre und Forschung sowie für die private Nutzung frei zur Verfügung. Einzelne Dateien oder Ausdrucke aus diesem Angebot können zusammen mit diesen Nutzungsbedingungen und den korrekten Herkunftsbezeichnungen weitergegeben werden.
Das Veröffentlichen von Bildern in Print- und Online-Publikationen ist nur mit vorheriger Genehmigung der Rechteinhaber erlaubt. Die systematische Speicherung von Teilen des elektronischen Angebots auf anderen Servern bedarf ebenfalls des schriftlichen Einverständnisses der Rechteinhaber.

Haftungsausschluss

Alle Angaben erfolgen ohne Gewähr für Vollständigkeit oder Richtigkeit. Es wird keine Haftung übernommen für Schäden durch die Verwendung von Informationen aus diesem Online-Angebot oder durch das Fehlen von Informationen. Dies gilt auch für Inhalte Dritter, die über dieses Angebot zugänglich sind.

Ein Dienst der *ETH-Bibliothek*
ETH Zürich, Rämistrasse 101, 8092 Zürich, Schweiz, www.library.ethz.ch

http://www.e-periodica.ch

MAL AU DOS... JAMBES LOURDES... ALORS ESSAYEZ "VARIATION"

Un fauteuil 100 % modulable.
Un maintien du dos incomparable.
Un système sans faille.

Livrable avec repose-jambes escamotable ou pouf indépendant.

En 2 versions:
mouvement mécanique ou mouvement électrique

Le fauteuil **"VARIATION"**
est un magnifique fauteuil de salon, élégant et réalisé dans la plus pure tradition de l'ébénisterie.

Le fauteuil **"VARIATION"**
ne laisse apparaître aucun mécanisme, ni aucun fil électrique.

Vous trouverez dans notre catalogue d'autres modèles de sièges, coloris ou motifs adaptés à votre intérieur.

CATALOGUE GRATUIT SUR SIMPLE DEMANDE:

SOVECO S.A. 17, boulevard Helvétique
1211 GENÈVE 3 ✆ 022 / 735 16 22

Nom, prénom: _____
Adresse: _____
NP: _____
Localité: _____

PRENEZ VOS PIEDS EN MAIN

Avec MANIQUICK, éliminez **rapidement, facilement** et **sans risque de vous blesser:**

DURILLONS, ONGLES CASSANTS, CALLOSITÉS
EXCÈS DE CORNE, ONGLES INCARNÉS
ONGLES ÉPAIS, PEAUX DURES, PEAUX MORTES

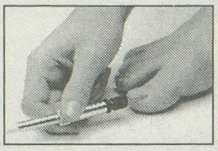
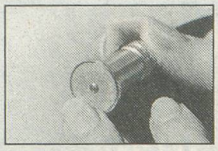

- **PRODUIT SUISSE BREVETÉ** bénéficiant de **18 ANS D'EXPÉRIENCE**
- **SIMPLE À UTILISER** même par les personnes âgées
- **SANS DANGER** grâce à la forme arrondie des accessoires
- **ACCESSOIRES INUSABLES** en saphir
- **3 ANS DE GARANTIE**
- **3 VERSIONS** DISPONIBLES

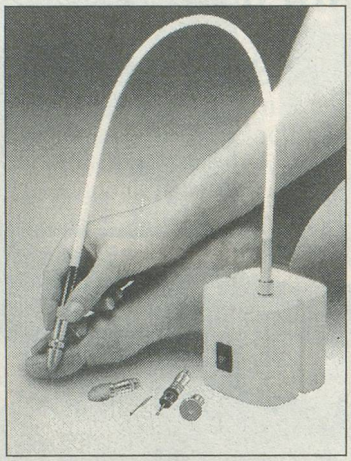

Pour obtenir une documentation gratuite, écrivez ou téléphonez à:
MANIQUICK Case postale 105 BU
44, rue Industrielle 2740 Moutier
☎ **032/93 63 63**

maniquick®
LE LEADER DE L'HYGIÈNE DES PIEDS

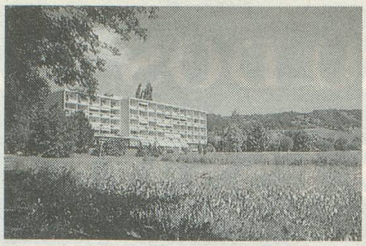

AVS
3e âge
Résidence-Hôtel CARINA
1180 Rolle

Indépendance + sécurité. N'attendez pas, choisissez vous-même. Vous trouverez au prix le plus bas votre appartement (grande chambre, salle de bains, cuisinette, balcon, cave).
Fr. 50.– par jour (Fr. 1500.– par mois).
Charges et services compris. Possibilités de subventions.
Renseignements et documentation:
Résidence Carina, tél. 021/825 24 10, Madame Ritz.

Eurocard UBS
La Carte.

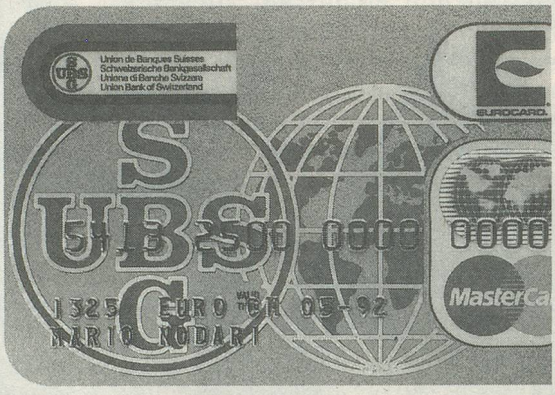

Adressez-vous à votre UBS pour bénéficier d'un conseil personnalisé concernant l'Eurocard UBS et ses multiples atouts.

Nous vous renseignons volontiers.

Réussir ensemble.

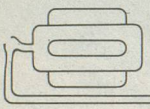

SERVICE DE NETTOYAGES PROFESSIONNELS
TECHSEBA SA

POUR VOS NETTOYAGES
de moquettes
d'appartements
de vitres
de NETTOYAGE EN GÉNÉRAL

DEVIS SANS ENGAGEMENT

Ch. de Chandieu 12, 1006 LAUSANNE
Tél. 021/617 66 30 - Natel 077/23 06 30

Vous avez besoin d'*aide*
pour une toilette, des soins?
pour un déplacement,
une promenade, un voyage?

Vous avez besoin d'une *dame de compagnie*?

Votre spécialiste: *permed*
Conseils en personnel SA

VD: 021/312 51 02 – GE: 022/786 03 11
(permanence téléphonique)

Voyages... Voyages... Voyages...

CLUBS D'AÎNÉS, ASSOCIATIONS, AMICALES,
nous construisons votre voyage selon vos impératifs, vos désirs et... votre budget!

ET MAINTENANT SPÉCIALEMENT POUR LES EMS!
Un bus de grand confort aménagé pour fauteuils roulants avec élévateur! afin d'assurer les sorties de tous vos pensionnaires.

Demandez nos tarifs et devis à:

Groupes
Case postale 283
1008 Prilly-Lausanne
Tél. (021) 635 27 15
aussi par fax au (021) 635 27 16