Votre santé

Objekttyp: **Group**

Zeitschrift: **Aînés : mensuel pour une retraite plus heureuse**

Band (Jahr): **22 (1992)**

Heft 9

PDF erstellt am: **01.06.2024**

Nutzungsbedingungen

Die ETH-Bibliothek ist Anbieterin der digitalisierten Zeitschriften. Sie besitzt keine Urheberrechte an den Inhalten der Zeitschriften. Die Rechte liegen in der Regel bei den Herausgebern.
Die auf der Plattform e-periodica veröffentlichten Dokumente stehen für nicht-kommerzielle Zwecke in Lehre und Forschung sowie für die private Nutzung frei zur Verfügung. Einzelne Dateien oder Ausdrucke aus diesem Angebot können zusammen mit diesen Nutzungsbedingungen und den korrekten Herkunftsbezeichnungen weitergegeben werden.
Das Veröffentlichen von Bildern in Print- und Online-Publikationen ist nur mit vorheriger Genehmigung der Rechteinhaber erlaubt. Die systematische Speicherung von Teilen des elektronischen Angebots auf anderen Servern bedarf ebenfalls des schriftlichen Einverständnisses der Rechteinhaber.

Haftungsausschluss

Alle Angaben erfolgen ohne Gewähr für Vollständigkeit oder Richtigkeit. Es wird keine Haftung übernommen für Schäden durch die Verwendung von Informationen aus diesem Online-Angebot oder durch das Fehlen von Informationen. Dies gilt auch für Inhalte Dritter, die über dieses Angebot zugänglich sind.

Ein Dienst der *ETH-Bibliothek*
ETH Zürich, Rämistrasse 101, 8092 Zürich, Schweiz, www.library.ethz.ch

http://www.e-periodica.ch

Remède contre le vieillissement?

M. Alfred Habegger présente les produits de base pour la préparation du Bio-Strath.

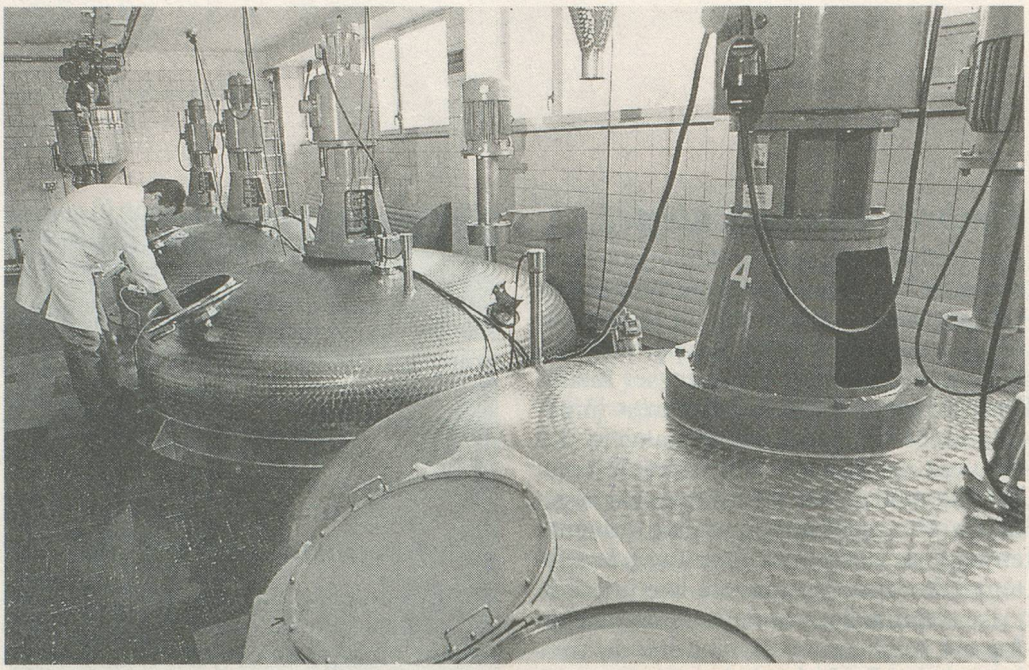

Nous sommes allés sur place, dans le canton de Zurich, visiter les laboratoires où l'on prépare ce produit. Il se présente sous la forme de sirop ou de pilules constituées avec de la levure végétale. Des produits qui viennent de plusieurs points du monde et dont la composition du mélange est naturellement gardée sous le sceau du secret.

Nous avons demandé à l'un des responsables de l'entreprise Bio-Strath en quoi ces produits concernaient les personnes à la retraîte:

Les extraordinaires progrès enregistrés ces cent dernières années dans le domaine de la médecine et de l'hygiène ont permis d'accroître l'espérance de vie moyenne d'environ 30 ans. Cette espérance se situe aujourd'hui autour de 73-79 ans.
Parallèlement de plus en plus de personnes souffrent pourtant de vieillissement précoce ou de syndrome d'épuisement, phénomènes partiellement occasionnés par le stress et la vie trépidante de notre société moderne.

Des tests de performances objectifs, contrôles de la vitalité aussi bien physique que morale et questions posées aux patients sur leur état physique et mental ont permis d'éprouver l'efficacité d'une telle thérapie.

Retrouvent-elles alors de nouvelles forces après une cure de vos produits?

La tranche d'âge dès 60 ans peut constituer une période de la vie très positive. Il est important de savoir de quelle manière les conséquences du stress menant à un vieillissement prématuré peuvent être évitées et comment recouvrer de nouvelles forces. Selon un article du professeur, docteur en médecine, V. Böhlau dans la revue «Notabene medici» de mars

ALPHA MENAGER
GAZ-ÉLECTRICITÉ VENTE-DEVIS-RÉPARATION
Av. du Rond-Point 18, 1006 Lausanne
Tél. 021/26 58 64

BEAU SOLEIL
Etablissement médico-social pour personnes âgées.
Vue sur le lac et les Alpes, jardin ombragé.
C. et H. Oulevey, 1806 Saint-Légier/Vevey
Parc Route des Epélévoz Tél. (021) 943 11 74

RESIDENCE MON IDEE SA
Etablissement avec soins médicaux-infirmiers
Dans un cadre de verdure et de tranquillité, vous jouirez d'un service hôtelier particulièrement soigné. Les chambres, individuelles ou doubles avec terrasse et sortie sur le jardin, sont toutes dotées du confort. Dans le bâtiment, construit de plain-pied et, par conséquent, idéal pour les personnes handicapées. Les soins personnalisés sont assurés par du personnel spécialisé.
Directrice :
Mme Chr. ARTHUR
4-6, chemin Chantemerle - 1226 Thônex GENEVE/ Tél. 022/ 48 02 64

Un produit suisse le propose

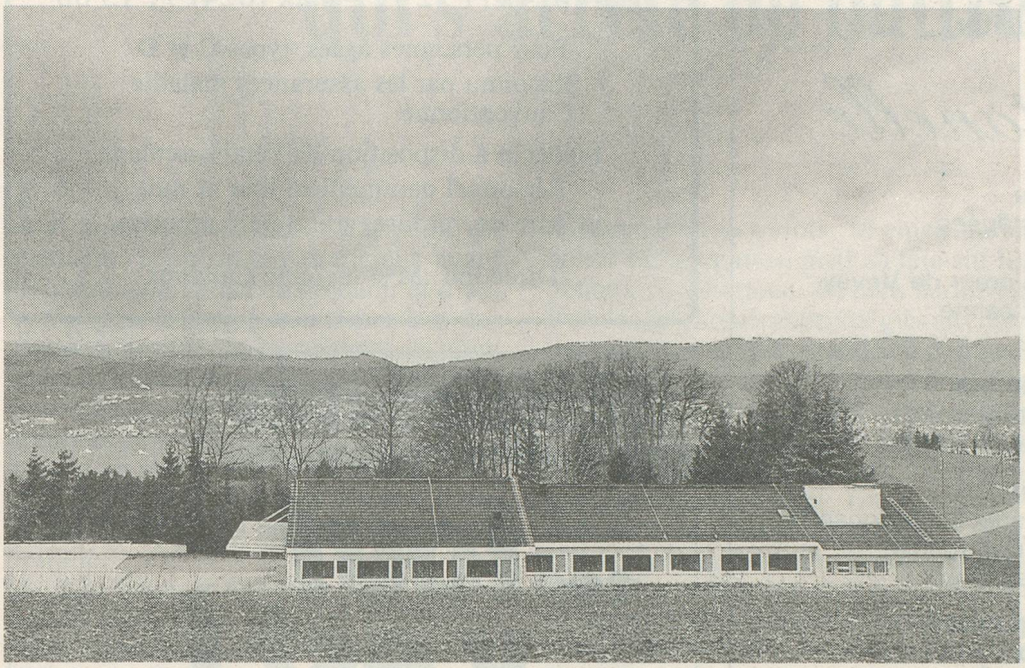

Les cuves de préparation des produits et les laboratoires dans la campagne zurichoise. Photos Y.D.

1988, la vitalité physique et psychique peut être considérablement améliorée, la rapidité de réaction accrue et l'équilibre intérieur réinstauré. Ce rapport scientifique se base sur des tests effectués dans la clinique de réhabilitation de Soden/Francfort avec Bio-Strath, un reconstituant naturel pur à 100% constitué de levure combinée à des extraits de plantes fabriqués selon un procédé spécial. Ce fortifiant contient de nombreuses vitamines, des sels minéraux, ds aminoacides, des acides nucléiques et de nombreuses autres matières constituantes que le corps ne reçoit pas en doses suffisantes. Bio-Strath est disponible sous forme liquide ou en comprimés dans les pharmacies, les drogueries et les magasins diététiques. R. H.

Baden près de Zurich source de santé et de joie

Prix forfaitaire par semaine Fr. 700.– net

7 jours en pension complète, chambre individuelle ou double avec eau courante chaude et froide, téléphone. 7 entrées gratuites à la piscine thermale couverte et en plein air (avec accès direct de l'hôtel). Apéro de bienvenue. Solarium.

Cette offre est valable jusqu'au 31.12.92
Découpez ce bon et envoyez-le à:

OCHSEN
Hôtel de cure Ochsen***
5400 Baden, tél. 056/22 52 51
Fax 056/21 22 87

Votre offre m'intéresse. Veuillez me confirmer la réservation AIN
du _____ au _____ pour _____ personne(s)
Nom _____ Prénom _____
Adresse _____
No postal _____ Localité _____ Tél. _____

MALENTENDANTS!

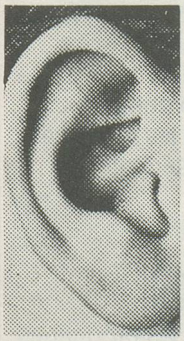

Appareils acoustiques – Dernières nouveautés. Piles, réparations et service toutes marques.

CENTRE ACOUSTIQUE TISSOT

LAUSANNE
Rue Pichard 12, tél. 021/23 12 26
MONTREUX
Place de la Paix 1, tél. 021/963 87 80
BULLE
Av. de la Gare 3, tél. 029/2 74 52

Fournisseur conventionnel de l'AI et AVS
25 ans au service des malentendants