Objekttyp: **Advertising**

Zeitschrift: **Aînés : mensuel pour une retraite plus heureuse**

Band (Jahr): **19 (1989)**

Heft 6

PDF erstellt am: **29.05.2024**

Nutzungsbedingungen

Die ETH-Bibliothek ist Anbieterin der digitalisierten Zeitschriften. Sie besitzt keine Urheberrechte an den Inhalten der Zeitschriften. Die Rechte liegen in der Regel bei den Herausgebern.
Die auf der Plattform e-periodica veröffentlichten Dokumente stehen für nicht-kommerzielle Zwecke in Lehre und Forschung sowie für die private Nutzung frei zur Verfügung. Einzelne Dateien oder Ausdrucke aus diesem Angebot können zusammen mit diesen Nutzungsbedingungen und den korrekten Herkunftsbezeichnungen weitergegeben werden.
Das Veröffentlichen von Bildern in Print- und Online-Publikationen ist nur mit vorheriger Genehmigung der Rechteinhaber erlaubt. Die systematische Speicherung von Teilen des elektronischen Angebots auf anderen Servern bedarf ebenfalls des schriftlichen Einverständnisses der Rechteinhaber.

Haftungsausschluss

Alle Angaben erfolgen ohne Gewähr für Vollständigkeit oder Richtigkeit. Es wird keine Haftung übernommen für Schäden durch die Verwendung von Informationen aus diesem Online-Angebot oder durch das Fehlen von Informationen. Dies gilt auch für Inhalte Dritter, die über dieses Angebot zugänglich sind.

Ein Dienst der *ETH-Bibliothek*
ETH Zürich, Rämistrasse 101, 8092 Zürich, Schweiz, www.library.ethz.ch

http://www.e-periodica.ch

Famille
achète villa ou maison Lausanne et environs
Paiement comptant.

Ecrire sous chiffre à IB 83-06,
ASSA Annonces Suisses SA, Place Bel-Air 2,
1002 Lausanne **ou tél. 021/24 07 58**

Réparez votre dentier vous-même!

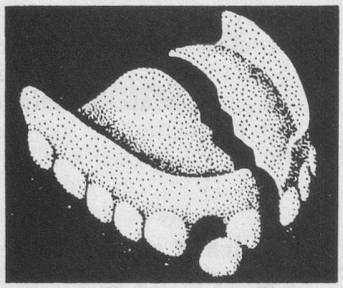

– impeccable
du point de vue technique
et durable!
Indispensable
pour les voyages
et pendant les vacances.
Pour votre sécurité!

BONY*PLUS*®
Dans les pharmacies et les drogueries.

Faites une bonne récupér-action

CSP

Le Centre social protestant récupère
objets, meubles, livres, habits
débarrasse appartements.
✆ (021) 36 52 62, de 8 h à 12 h

Arosa

La vue sur les montagnes d'Arosa, à l'abri du vent, avec les sapins qui sentent bon, offre aux vacanciers un paysage magnifique pour les voyages et promenades à pied, à l'écart de la hâte et du bruit.

Hôtel Orelli

L'Hôtel pour aînés d'Arosa, où l'on se sent véritablement heureux, se trouve à quelques minutes de la gare et des autres moyens de locomotion et donne sur les sommets avec un panorama unique sur les montagnes d'Arosa.

Prix pour aînés (pension complète, tout compris) : chambre, eau chaude et froide, tél. + radio, Fr. 52.–; chambre, douche/bain, WC, tél. + radio, Fr. 62.–. Du 9 juin au 22 octobre 1989 et du 1er décembre au 22 décembre 1989.

Semaines spéciales pour les aînés.

Hôtel Orelli, 7050 Arosa, téléphone (081) 31 12 08

COUPON

Envoyez-moi, sans frais, des prospectus d'Arosa et de l'Hôtel avec la liste des prix.

Nom _____

Rue _____

NP/localité _____

Résidence
Gambetta
Pour personnes âgées

Etablissement médico-social
reconnu par
les caisses maladie
et la prévoyance sociale

Ouverte à tous les médecins
Séjours toute durée
Médecin responsable
Soins et surveillance médicale jour et nuit
Chambres avec WC, douche ou bain, téléphone et prise TV
Ascenseurs
Restaurant public dans l'immeuble
Bus à 50 m

Rue Gambetta 3
1815 CLARENS-Montreux
Tél. 021/ 964 15 11

Direction: Famille STHIOUL

RÉSIDENCE DE MEILLERIE

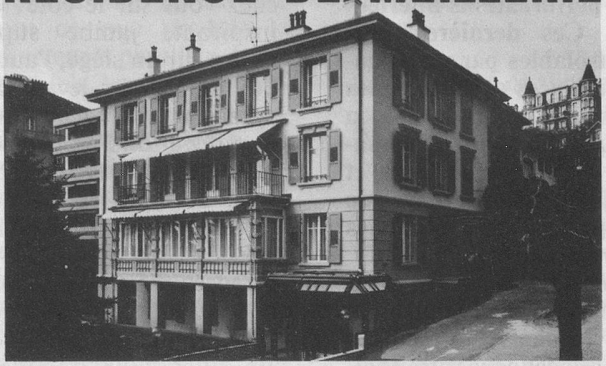

Etablissement
médico-social
pour personnes âgées
à Lausanne

Situation privilégiée

Vue sur le lac et les Alpes

Jardin ombragé

A 2 minutes des bus
et à 10 minutes de la gare

Parking visiteurs

Tout confort

Ascenseur

Chambres seules avec
cabinet de toilette et
à 2 lits

Cuisine soignée – Régimes

Physiothérapie – Animation

Soins médicaux jour et nuit
par personnel diplômé

Médecin responsable

Ouvert à tous les médecins

Courts séjours acceptés

RÉSIDENCE MEILLERIE

Ch. de Meillerie 6
1006 LAUSANNE
(quartier av. des Alpes)
Tél. 021/23 72 08

Direction:
A. Debétaz, assistante sociale

J'ACHÈTE

bijoux en or, montres de poche et bracelets-montres, armes anciennes, fusils, revolvers, sabres, etc., monnaies or et argent, timbres-poste, cartes postales, tapis, tableaux, pendules, bronzes, anciens livres, gravures, art déco et art 1900.
Paie comptant et en discrétion.
Se rend à domicile.

F. TSCHUMI
Charles-Knapp 12 2005 Neuchâtel 5
Tél. (038) 24 24 49