Images du passé

Objekttyp: **Group**

Zeitschrift: **Aînés : mensuel pour une retraite plus heureuse**

Band (Jahr): **19 (1989)**

Heft 12

PDF erstellt am: **29.05.2024**

Nutzungsbedingungen

Die ETH-Bibliothek ist Anbieterin der digitalisierten Zeitschriften. Sie besitzt keine Urheberrechte an den Inhalten der Zeitschriften. Die Rechte liegen in der Regel bei den Herausgebern.
Die auf der Plattform e-periodica veröffentlichten Dokumente stehen für nicht-kommerzielle Zwecke in Lehre und Forschung sowie für die private Nutzung frei zur Verfügung. Einzelne Dateien oder Ausdrucke aus diesem Angebot können zusammen mit diesen Nutzungsbedingungen und den korrekten Herkunftsbezeichnungen weitergegeben werden.
Das Veröffentlichen von Bildern in Print- und Online-Publikationen ist nur mit vorheriger Genehmigung der Rechteinhaber erlaubt. Die systematische Speicherung von Teilen des elektronischen Angebots auf anderen Servern bedarf ebenfalls des schriftlichen Einverständnisses der Rechteinhaber.

Haftungsausschluss

Alle Angaben erfolgen ohne Gewähr für Vollständigkeit oder Richtigkeit. Es wird keine Haftung übernommen für Schäden durch die Verwendung von Informationen aus diesem Online-Angebot oder durch das Fehlen von Informationen. Dies gilt auch für Inhalte Dritter, die über dieses Angebot zugänglich sind.

Ein Dienst der *ETH-Bibliothek*
ETH Zürich, Rämistrasse 101, 8092 Zürich, Schweiz, www.library.ethz.ch

http://www.e-periodica.ch

JEAN-PIERRE CUENDET

IMAGES DU PASSÉ

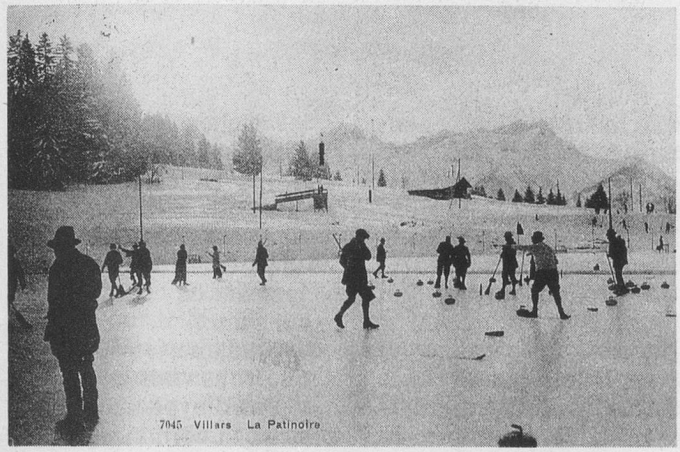

Contrairement à ce que l'on pourrait croire, le curling n'est pas un sport nouveau, venu avec le nouvel essort touristique des années 50. De nombreuses cartes du début du siècle le démontrent. A l'époque toutefois, il n'y avait pas de piste spéciale réservée et l'on jouait parmi les patineurs, sans aucun problème. Le hockey sur glace, qui s'appelait encore bandy, avait aussi de nombreux adeptes et l'on trouvait même des équipes féminines.

En été, le tennis était le sport roi qui, comme maintenant du reste, était très populaire et se pratiquait partout. Dès 1930 et jusqu'en 1960, de nombreux terrains de tennis tombèrent à l'abandon, faute de clientèle, et c'est ce qui en fit un sport de nantis. Durant les vingt dernières années, l'ouverture de nouveaux courts permit d'en refaire un sport ouvert quasiment à tous.

Pour la première fois, 25 femmes de tous les milieux racontent leur vie quotidienne en Suisse romande pendant la dernière guerre.

A commander aux Editions Zoé, av. Cardinal-Mermillod 20, 1227 Carouge-Genève, tél. 022/42 05 78, ou en vente dans toutes les librairies.

Mary Anna Barbey et al.
39-45: les femmes et la Mob
252 pages, 12 pages illustr. noir/blanc, Fr. 26.–.

Le Docteur

A. Ismail

a le plaisir d'annoncer l'ouverture de son cabinet de médecine générale

Rue des Vaudrès 16, 1815 Clarens
✆ 964 55 26

Visites à domicile

Baden

près de Zurich source de santé et de joie

Prix forfaitaire par semaine Fr. 580.– net

7 jours pension complète, chambre individuelle ou double avec eau courante chaude et froide, téléphone. 7 entrées gratuites à la piscine thermale couverte et en plein air (avec accès direct de l'hôtel). Apéro de bienvenue - Solarium.

Cette offre est valable jusqu'au 31.12.89.
Découpez ce bon et envoyez-le à:

OCHSEN
Hôtel de cure Ochsen***
5400 Baden, tél. 056/22 52 51
télex 828 278

Sources thermales suisses

Votre offre m'intéresse. Veuillez me confirmer la réservation AIN
du _____ au _____ pour _____ personne(s)
Nom _____ Prénom _____
Adresse _____
No postal _____ Localité _____ Tél. _____