Objekttyp: **Advertising**

Zeitschrift: **Aînés : mensuel pour une retraite plus heureuse**

Band (Jahr): **18 (1988)**

Heft 5

PDF erstellt am: **29.05.2024**

Nutzungsbedingungen

Die ETH-Bibliothek ist Anbieterin der digitalisierten Zeitschriften. Sie besitzt keine Urheberrechte an den Inhalten der Zeitschriften. Die Rechte liegen in der Regel bei den Herausgebern.
Die auf der Plattform e-periodica veröffentlichten Dokumente stehen für nicht-kommerzielle Zwecke in Lehre und Forschung sowie für die private Nutzung frei zur Verfügung. Einzelne Dateien oder Ausdrucke aus diesem Angebot können zusammen mit diesen Nutzungsbedingungen und den korrekten Herkunftsbezeichnungen weitergegeben werden.
Das Veröffentlichen von Bildern in Print- und Online-Publikationen ist nur mit vorheriger Genehmigung der Rechteinhaber erlaubt. Die systematische Speicherung von Teilen des elektronischen Angebots auf anderen Servern bedarf ebenfalls des schriftlichen Einverständnisses der Rechteinhaber.

Haftungsausschluss

Alle Angaben erfolgen ohne Gewähr für Vollständigkeit oder Richtigkeit. Es wird keine Haftung übernommen für Schäden durch die Verwendung von Informationen aus diesem Online-Angebot oder durch das Fehlen von Informationen. Dies gilt auch für Inhalte Dritter, die über dieses Angebot zugänglich sind.

Ein Dienst der *ETH-Bibliothek*
ETH Zürich, Rämistrasse 101, 8092 Zürich, Schweiz, www.library.ethz.ch

http://www.e-periodica.ch

Faites une bonne récupér-action

CSP

Le Centre social protestant récupère objets, meubles, livres, habits débarrasse appartements.

✆ (021) 36 52 62, de 8 h à 12 h

MAISON DE CONVALESCENCE LA ROSE DES VENTS

Confort
Tranquillité
Régimes
Courts et longs séjours

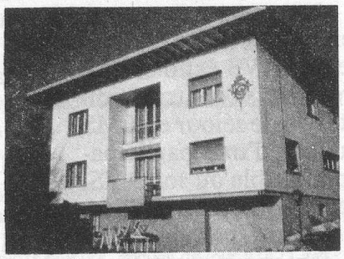

3, Sur-la-Croix, 1020 Renens. Tél. (021) 35 42 35/36

malentendants

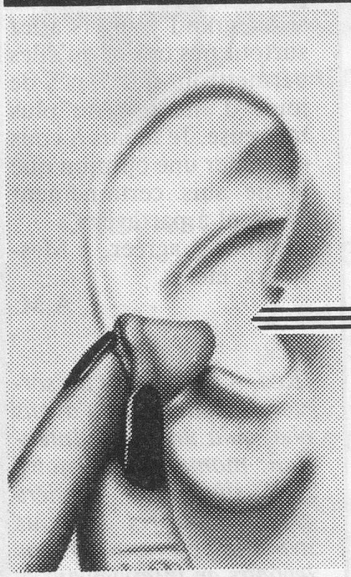

NOUVEAU: Appareil auditif intra-auriculaire

dissimulé dans le conduit auditif

INTRA

Discret et utilisation facile. Adapté individuellement par notre spécialiste et fabriqué dans notre laboratoire en Suisse.

1204 Genève Croix d'Or 10 Tel. 022/21 28 70
1003 Lausanne 2, pl. St-François Tel. 021/22 56 65

micro-electric MICRO-ELECTRIC APPAREILS AUDITIFS SA

Rosier France

Coiffure Dames-Messieurs

Mme P. BARBEY
Tél. 24 70 95
Ouvert sans interruption de 8 h. 30 à 18 h. 30
Le samedi de 8 h. à 15 h.
Fermé le lundi

28, av. de France - Angle ch. des Rosiers - Lausanne

QUE FAIRE DE VOTRE FOURRURE? JK

Pensez-y maintenant!

NETTOYAGE FOR CLEAN rend l'éclat à votre fourrure
CONSERVATION pour assurer sa longévité
REPARATIONS pour retrouver son parfait état
RETOUCHES pour un petit quelque chose en plus...
TRANSFORMATIONS C'est le renouveau! D'une pièce démodée, nous créons un modèle dans le vent.

Prix très étudiés devis sans engagement

Nous viendrons chercher votre fourrure à domicile

Joachim Klose

Joachim Klose, maître fourreur, a été couronné **d'une médaille d'or** pour son excellente prestation lors du concours de modèles organisé par l'Association professionnelle suisse de la fourrure 1987.

BOUTIQUE FOURRURE 2e ETAGE

Rue Haldimand 14
1003 Lausanne
✆ (021) 23 87 60

NOTRE OFFRE 10% DE RABAIS **sur un nettoyage + une conservation**

Sur toute pièce transformée, nettoyage et conservation gratuits.
Sur toute retouche ou réparation, nettoyage gratuit.

HOTEL EMS *Montreux* **RÉSIDENCE BELMONT**

accueillant avec service hôtelier, infirmières jour et nuit, médecin responsable, régime, coiffeur, **animation**. Vue sur lac et Alpes, courts séjours, convalescence, résidents à demeure. Pension complète de Fr. 90.– à Fr. 160.–. Reconnu par les assurances. Dans le bâtiment, cabinets médicaux de chirurgie, urologie, etc. A 100 m de l'hôpital de Montreux. Sans engagement, nous accueillons avec plaisir votre visite.
Tél. 021/963 52 31, av. Belmont 31, 1820 MONTREUX.

POUR CEUX QUI ONT DU NEZ

NATIONALE SUISSE ASSURANCES

Direction pour la Suisse romande
Quai Gustave-Ador 54 1207 Genève tél. 022/36 13 40

PETITES ANNONCES

Petites annonces, collections, services: Fr. 3.– la ligne (+ Fr. 3.– pour réponse sous chiffre).

Petites annonces commerciales: Fr. 6.– la ligne ou fraction de ligne.

Dernier délai pour la réception des annonces: le 25 de chaque mois.

Parution: un mois plus tard.

VACANCES

Vacances pour les aînés à «La Coque», 1261 Trélex-sur-Nyon (540 m alt.) **Maison confortable** (sans ascenseur), jardin, bonne cuisine de famille, atmosphère familiale.
Ouverture du 25 juin au 27 août 1988. Pension complète Fr. 33.– et Fr. 38.– (selon les chambres). Inscription uniquement par écrit à Mme Gaby Schaufelberger, Quai Gustave Ador 12, 1207 Genève, jusqu'au 23 juin 1988. Dès le 25 juin 1988, à «La Coque», tél. 022/69 13 06.

Costa Blanca Espagne. Appartement de vacances? Villa pour la retraite?
Le rêve réalisé grâce à **Deal Spain.** Agence pour la Suisse: tél. 021/33 10 20.
Conseils personnalisés, discrétion.

Côte d'Azur, Lavandou, 200 m plage, studio, confort, tranquillité, vue mer, parking, prix raisonnable juin-août-sept.-oct. tél. 021/24 87 73.

Lac de Constance, vers île Mainau, Hôtel Ermatingerhof, 8272 Ermatingen. Situé dans un paysage pittoresque, arrangement 5 jours, Fr. 240.–.
Dem. prosp. tél. 072/64 24 11.

Hôtel de la Poste, Château-d'Œx.
1000 mètres. Tél. 029/4 63 88.
Cuisine bourgeoise réputée. A proximité du centre.
Hôtel calme et bien situé, terrasse, jardin.
Bref... l'idéal pour d'agréables vacances.
Renseignements: Michel Perrin, directeur.

Faites-vous du bien au bon air de **1854 Leysin: Hôtel La Paix & Vieux Pays** vous propose ambiance calme et familiale, bonne cuisine et services courtois. Rabais AVS en mai, juin, sept.: pens. compl. de Fr. 53.50 (lavabo) à Fr. 65.50 (douche-wc-terrasse). Tél. 025/34 13 75. A 1 min. train.

DIVERS

Etudiante cherche **bijoux-fantaisie** de l'époque 1930 à 1970 pour sa collection. Claude-Evelyne Fehlmann, Bd St-Georges 46, 1205 Genève. Téléphone 022/28 51 24.

Réparation pendules, morbiers, régulateurs, montres anciennes. **Devis gratuit.** J.-L. Jobin, Horlogerie de Chauderon. Depuis 10 ans à votre service. Tél. 021/24 40 94.

Impuissance, prostate, rhumatismes, arthrose, soulagés rapidement par nouveaux **produits naturels.**
Ecrire en précisant votre problème. Naturella, Case 1183, 1001 Lausanne.

Handicapé à 50% recevrait avec reconnaissance **timbres suisses et tous pays.** Merci. Jacques Leuba, ch. des Acacias 2, 2114 Fleurier.

AVS artistes-peintres, artisans qui avez maintenant des loisirs pour vous adonner à votre **art** sachez que nous organisons pour vous l'exposition de vos œuvres en privé ou collective, à des conditions très privilégiées. Tél. 022/46 45 45/46 76 67.

Amis des chats: Perdus, réfugiés chez moi, mais en surnombre, j'en placerais volontiers si vous leur donnez l'amour dont ils ont besoin. Propres, stérilisés, très affectueux. Tél. 037/39 28 86 ou écrire à Evelyne Dessibourg, 1711 Brünisried (FR).

Chailly-Lausanne ou quartier, petite famille cherche **appartement de 3 pièces** lumineux. Merci de me renseigner au téléphone 021/22 34 29 (la journée) ou 021/33 27 62 (le soir).

ACHAT-VENTE

Timbres-poste, j'estime et achète collections d'une certaine importance. Viens volontiers à domicile. Tél. 021/37 62 09.

Attention! Ne jetez pas votre poupée, poupon. Je vous en offre Fr. 200.– et plus. Achète également tous jouets tels que potagers, poussettes, animaux peluche, jouets tôle, magasins, maisons de poupées, tous accessoires et objets anciens de tout genre, même miniatures. Bibelots, etc. Le tout d'avant 1940. Offres à S. Forney, Grand Rue 28, 2036 Cormondrèche. Tél. 038/31 75 19 ou 31 43 60. Déplacements.

J'achète tableaux: A. Barraud, E. Biéler, F. Bocion, R.-T. Bosshard, M. Borgeaud, Bonny, A. Chavannes, Olsommer et L. Soutter, ainsi que chevalets de peinture. Tél. 021/23 32 52 ou 29 99 60. Paiement comptant. Discrétion assurée.

Collectionneur. J'achète albums de cartes postales, fusils, sabres, toutes les armes. Bijoux anciens, montres, jouets, poupées, livres anciens, tableaux, peintures, fond d'appartement. Je me déplace partout. A. Grosjean, 1950 Sion. Tél. 027/23 11 59.

Achète débarras tous genres ainsi que armes anciennes et sabres suisses. Tél. 022/66 32 77.

Collectionneuse achète **poupées, jouets anciens d'avant 1940.** Déplacements. Tél. 024/24 24 56.

AMITIÉS

Retraitée rêve de rencontrer à Genève l'homme de 80-85 ans qui se réjouira comme elle **des beaux jours de l'aimable mois de mai.** Merci de me répondre sous chiffre 1971, «Aînés», Lausanne.

Dame seule désire rencontrer Monsieur âgé entre 70-75 ans pour sorties sans cohabitation. Ecrire sous chiffre 1972, «Aînés», Lausanne.

Monsieur, grand, en bonne santé, de bon caractère, ne buvant pas, cherche **dame gentille, gaie et aimant la campagne** pour vivre ensemble. Faire offre détaillée avec numéro de téléphone sous chiffre 1973, «Aînés», Lausanne.

Dame AVS aimerait connaître gentille dame de Lausanne pour rencontres et **petites promenades.** Ecrire sous chiffre 1974, «Aînés», Lausanne.

Quel Monsieur seul ayant voiture, **partagerait son enthousiasme** pour concerts, théâtre, beaux-arts, avec veuve début AVS – Vevey-Montreux. Réponses sous chiffres 1975, «Aînés», Lausanne.

Retraité dynamique, bon niveau, dévoué, aimant nature, montagne, courses, cherche **filleul (le)** pour donner but à sa vie. Dévoué et sérieux. Dispose voiture et temps pour s'occuper enfant, loisirs ou éducation. Toute offre recevra réponse. Ecrire sous chiffre 1976, «Aînés», Lausanne.

Dame AVS, désire rencontrer **Monsieur philatéliste,** 3e âge, région Montreux, aimable et sérieux. Ecrire sous chiffre 1977, «Aînés», Lausanne.

Retraitée, 63 ans, désire connaître compagnon ou amie pour sorties. Tél. et voiture souhaités. Région Lausanne. Ecrire sous chiffre 1978, «Aînés», Lausanne.

Veuve douce, affectueuse, féminine, bonne présentation, non fumeuse, pas compliquée, serait heureuse de rencontrer pour partage de tendresse, monsieur libre, sérieux, possédant gentillesse de cœur et aimant voyages et petites sorties, de 69-75 ans, voiture souhaitée. Région Genève. Léger handicap accepté. Réponses sous chiffre 1979, «Aînés», Lausanne.

Mettez fin à la solitude
Vous pouvez vivre en communauté dans très belle maison, grand jardin, verger 2000 m^2, à la sortie d'un village de la Broye vaudoise, meublée avec goût. Conviendrait pour 2 fois 1 personnes ou 2 couples. Conditions intéressantes et favorables. Pour tous renseignements, téléphone 037/67 10 49, entre 19 et 20 heures.