Zeitschrift: Aînés : mensuel pour une retraite plus heureuse
Herausgeber: Aînés
Band: 18 (1988)
Heft: 5

Werbung

Nutzungsbedingungen
Die ETH-Bibliothek ist die Anbieterin der digitalisierten Zeitschriften auf E-Periodica. Sie besitzt keine Urheberrechte an den Zeitschriften und ist nicht verantwortlich für deren Inhalte. Die Rechte liegen in der Regel bei den Herausgebern beziehungsweise den externen Rechteinhabern. Das Veröffentlichen von Bildern in Print- und Online-Publikationen sowie auf Social Media-Kanälen oder Webseiten ist nur mit vorheriger Genehmigung der Rechteinhaber erlaubt. Mehr erfahren

Conditions d'utilisation
L'ETH Library est le fournisseur des revues numérisées. Elle ne détient aucun droit d'auteur sur les revues et n'est pas responsable de leur contenu. En règle générale, les droits sont détenus par les éditeurs ou les détenteurs de droits externes. La reproduction d'images dans des publications imprimées ou en ligne ainsi que sur des canaux de médias sociaux ou des sites web n'est autorisée qu'avec l'accord préalable des détenteurs des droits. En savoir plus

Terms of use
The ETH Library is the provider of the digitised journals. It does not own any copyrights to the journals and is not responsible for their content. The rights usually lie with the publishers or the external rights holders. Publishing images in print and online publications, as well as on social media channels or websites, is only permitted with the prior consent of the rights holders. Find out more

Download PDF: 10.07.2025

ETH-Bibliothek Zürich, E-Periodica, https://www.e-periodica.ch

EN VACANCES AVEC ÂINÉS

Du 12 au 26 juin 88
Une sensation: l'Altea Toulon!

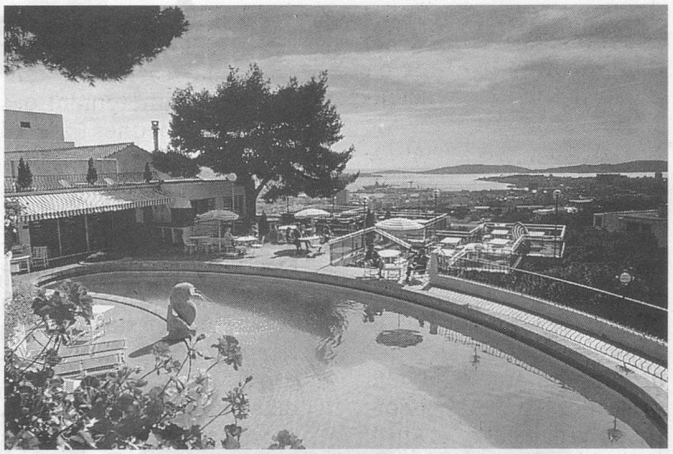

Trois voyages, dont deux escapades, sont au programme des trois prochains mois. Les inscriptions vont bon train, mais à l'heure où nous mettons sous presse, des places sont encore disponibles pour ces trois voyages.

Du 27 au 29 mai 88
Lacs italiens

Une escapade tout à fait charmante qui emmènera nos voyageurs pendant 3 jours dans une région proche de la Suisse, mais où l'ambiance est telle que le dépaysement est assuré.

Logement dans un charmant hôtel moderne au centre de Stresa. Excursions. Pension complète. Voyage en car confortable. Aller par le Simplon, retour par le Grand Saint-Bernard. **Prix par personne: Fr. 440.— tout compris.**

Une offre exceptionnelle tant par la qualité des prestations assurées que par les prix consentis à nos voyageurs par un des plus séduisants hôtels de la Côte d'Azur.

L'Hôtel Altea Toulon ***, 92 chambres, grand confort, jouit d'une situation absolument unique: au pied du Mont Faron, d'où **la vue sur la ville de Toulon et sa fameuse rade est à vous couper le souffle!**
L'Hôtel, meublé avec un goût parfait, dispose d'un vaste jardin avec pinède et d'une piscine autour de laquelle les repas sont servis.
Chaque chambre dispose d'une salle de bain dernier cri, de radio, TV, téléphone, minibar. Un confort raffiné qui se retrouve au restaurant de l'hôtel «La Tour Blanche», qui doit son nom à une vieille bastide provençale. La cuisine est raffinée et nombreuses sont les spécialités du pays servies aux gastronomes en voyage.

Natation, billard, ping-pong, pétanque sont les sports pratiqués sur place. Mais n'oublions pas les promenades et les joies du solarium.

Se rendre en ville est très simple: un bus s'arrête à la porte. A deux pas de l'hôtel un téléphérique conduit au sommet du Mont-Faron, lieu célèbre qui vécut de grandes heures au moment de la Libération de la France. Un zoo installé là-haut fait la joie des familles.

Trois excursions sont comprises dans le prix: **les vieux villages provençaux** (½ jour avec dégustation); **St-Tropez et la Côte varoise** (1 jour); **Cassis (les Calanques) et Marseille** (1 jour). Parmi les attraits de Toulon, mentionnons la petite navigation dans la rade et le fameux marché typiquement provençal.

Prix par personne: en chambre double, vue montagne Fr. 1 690.— tout compris. Vue rade et ville, supplément de Fr. 95.— par personne. Quant à la **chambre individuelle, un supplément de Fr. 370.— est demandé.**

Voyage en car grand confort. Aller par la vallée du Rhône retour par le col de la Croix-Haute et Grenoble. Repas en cours de route. **Il est prudent de réserver à temps!**

Du 14 au 16 juillet 88
Escapade en Alsace

Un séduisant circuit avec visite des villes de Colmar et de Strasbourg, sans oublier les charmants villages du fameux vignoble alsacien. Des dégustations sont prévues. Pension complète. Retour par Fribourg en Brisgau. Voyage en car grand confort. **Prix tout compris: Fr. 440.—.**

Pour vous inscrire ou pour obtenir le programme détaillé de ces vacances et escapades, veuillez écrire à «Aînés», case postale 2 633, 1002 Lausanne, ou à Wagons-Lits Tourisme, Gare CFF, 1003 Lausanne.