Jeux

Objekttyp: **Group**

Zeitschrift: **Aînés : mensuel pour une retraite plus heureuse**

Band (Jahr): **18 (1988)**

Heft 2

PDF erstellt am: **29.05.2024**

Nutzungsbedingungen

Die ETH-Bibliothek ist Anbieterin der digitalisierten Zeitschriften. Sie besitzt keine Urheberrechte an den Inhalten der Zeitschriften. Die Rechte liegen in der Regel bei den Herausgebern.
Die auf der Plattform e-periodica veröffentlichten Dokumente stehen für nicht-kommerzielle Zwecke in Lehre und Forschung sowie für die private Nutzung frei zur Verfügung. Einzelne Dateien oder Ausdrucke aus diesem Angebot können zusammen mit diesen Nutzungsbedingungen und den korrekten Herkunftsbezeichnungen weitergegeben werden.
Das Veröffentlichen von Bildern in Print- und Online-Publikationen ist nur mit vorheriger Genehmigung der Rechteinhaber erlaubt. Die systematische Speicherung von Teilen des elektronischen Angebots auf anderen Servern bedarf ebenfalls des schriftlichen Einverständnisses der Rechteinhaber.

Haftungsausschluss

Alle Angaben erfolgen ohne Gewähr für Vollständigkeit oder Richtigkeit. Es wird keine Haftung übernommen für Schäden durch die Verwendung von Informationen aus diesem Online-Angebot oder durch das Fehlen von Informationen. Dies gilt auch für Inhalte Dritter, die über dieses Angebot zugänglich sind.

Ein Dienst der *ETH-Bibliothek*
ETH Zürich, Rämistrasse 101, 8092 Zürich, Schweiz, www.library.ethz.ch

http://www.e-periodica.ch

SOCIAL

Lancement d'une nouvelle collection: «Les dossiers de l'environnement»

Au mois de novembre dernier, divers orateurs [1] s'étaient déplacés pour présenter à la presse une nouvelle collection destinée au public romand; son nom: «Dossiers de l'environnement.»

Cette collection est publiée par la Société suisse pour la protection de l'environnement, (Editions Georg S.A.) avec le soutien financier de la Ville de Genève, par l'intermédiaire du service des espaces verts et de l'environnement. La première parution de cette collection s'intitule «Les additifs alimentaires», et est en vente dans les librairies au prix de Fr. 22.50.

Ce livre esquisse une histoire de la conservation des aliments, du séchage ancestral jusqu'aux procédés de l'ère industrielle. Il guide également le lecteur, de manière pratique, à travers le labyrinthe des additifs chimiques contemporains (colorants, agents conservateurs, modificateurs de goût ou de texture) que vous trouvez tous les jours en plus ou moins grande quantité dans votre assiette. Cet ouvrage repose sur de solides bases scientifiques et pourtant il est très accessible. Il permet à tout un chacun de se renseigner rapidement et agréablement. [2]

Dans la même collection plusieurs autres livres à paraître sont en chantier et concernent les thèmes suivants: les sols, la radioactivité, la gestion et la prévention des déchets. Cette collection va permettre à chacun de s'informer sur divers problèmes concernant notre environnement, de se forger une opinion, et, à partir de là, de modifier certaines habitudes et comportements.

H. Maillard

[1] M. Guy-Olivier Segond, conseiller administratif de la Ville de Genève
M. René Longet, directeur romand de la Société suisse pour la protection de l'environnement
Dr Jean-Pierre Girard, responsable de la division d'allergologie de l'Hôpital cantonal de Genève
M. Henri Weissenbach, directeur de la Maison Georg à Genève
Mme Françoise Michel de la Fédération romande des consommatrices (FRC).

[2] Dans le même domaine, la FRC a édité une brochure intitulée «Les additifs alimentaires» (Fr. 7.–). Le livre et la brochure sont complémentaires, l'un est un ouvrage de références et l'autre est destiné à un usage plus pratique.

Solutions

Un peu de musique:
en haut, Madrid;
en bas, Sofia.

La souris savante:
3+2+3+2+4+1+2+3+1+4
= 25.

JEUX

Un peu de musique!

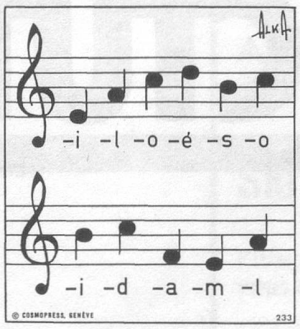

Identifiez les notes de chacune de ces portées. En supprimant à chaque note la lettre indiquée, il est possible de lire le nom d'une ville avec les lettres restantes! Quelles sont ces deux villes?

La souris savante

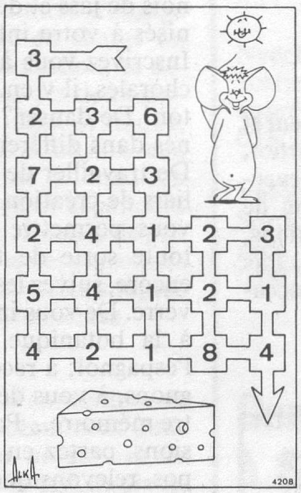

Cette souris est capable d'atteindre le fromage en passant par plusieurs carrés de ce labyrinthe qui, additionnés, forment un total de 25 en arrivant au morceau de gruyère! Quel chemin prendra-t-elle sachant qu'elle entre par l'extrémité de la flèche?

Partagez votre bonheur, parrainez un enfant.

Terre des hommes

Terre des hommes
Rue du Maupas 49
Case postale 388
1000 Lausanne 9
CCP 10-11504-8

Moi aussi je désire partager mon bonheur

☐ Je m'engage à parrainer un enfant de Terre des hommes à raison de Fr. _____ par mois, pendant _____ mois. Veuillez m'envoyer les informations nécessaires.

☐ Je préfère soutenir votre action par un don. Veuillez me faire parvenir des bulletins de versement.

☐ Je souhaite recevoir votre documentation.

Nom: _____

Prénom: _____

Rue: _____

NPA/Localité: _____

Date: _____

A renvoyer à: Terre des hommes, Rue du Maupas 49, case postale 388, 1000 Lausanne 9.