Objekttyp: **Advertising**

Zeitschrift: **Aînés : mensuel pour une retraite plus heureuse**

Band (Jahr): **18 (1988)**

Heft 1

PDF erstellt am: **04.06.2024**

Nutzungsbedingungen

Die ETH-Bibliothek ist Anbieterin der digitalisierten Zeitschriften. Sie besitzt keine Urheberrechte an den Inhalten der Zeitschriften. Die Rechte liegen in der Regel bei den Herausgebern.
Die auf der Plattform e-periodica veröffentlichten Dokumente stehen für nicht-kommerzielle Zwecke in Lehre und Forschung sowie für die private Nutzung frei zur Verfügung. Einzelne Dateien oder Ausdrucke aus diesem Angebot können zusammen mit diesen Nutzungsbedingungen und den korrekten Herkunftsbezeichnungen weitergegeben werden.
Das Veröffentlichen von Bildern in Print- und Online-Publikationen ist nur mit vorheriger Genehmigung der Rechteinhaber erlaubt. Die systematische Speicherung von Teilen des elektronischen Angebots auf anderen Servern bedarf ebenfalls des schriftlichen Einverständnisses der Rechteinhaber.

Haftungsausschluss

Alle Angaben erfolgen ohne Gewähr für Vollständigkeit oder Richtigkeit. Es wird keine Haftung übernommen für Schäden durch die Verwendung von Informationen aus diesem Online-Angebot oder durch das Fehlen von Informationen. Dies gilt auch für Inhalte Dritter, die über dieses Angebot zugänglich sind.

Ein Dienst der *ETH-Bibliothek*
ETH Zürich, Rämistrasse 101, 8092 Zürich, Schweiz, www.library.ethz.ch

http://www.e-periodica.ch

Safe

Mes objets de valeur reposent dans un safe à la SBS. Ainsi plus de soucis pendant mes vacances!

Société de Banque Suisse
Une idée d'avance

Lausanne, place St-François 16
Succursales à Ouchy, Chailly, Montchoisi et EPFL-UNI

«JOLI-BOIS» Etablissement médico-social
accueille les personnes âgées à 700 m d'altitude. Cadre tranquille. Vue imprenable. Intérieur entièrement rénové; équipement moderne; personnel qualifié (soins infirmiers, physiothérapie, animation).
1832 CHAMBY Téléphone (021) 64 31 51

MAISON DE CONVALESCENCE LA ROSE DES VENTS

Confort
Tranquillité
Régimes
Courts et longs séjours

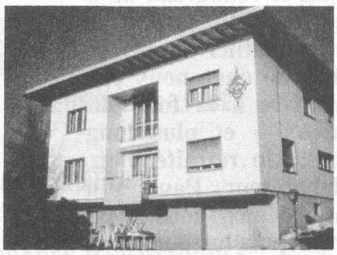

3, Sur-la-Croix, 1020 Renens. Tél. (021) 35 42 35/36

Grand choix de **MONTURES DE LUNETTES** et de **LOUPES**

Jean-Claude Bühler, opticien
Avenue Juste-Olivier 9, 1006 **Lausanne**, ✆ (021) 23 51 43

Le docteur
Charles Favre

- ancien assistant du service de chirurgie de l'Hôpital d'Orbe (Dr D. Waridel)
- ancien assistant du service d'ORL du CHUV (professeur M. Savary)
- ancien assistant du service de chirurgie de l'Hôpital de Morges (professeur G. Chappuis)
- ancien assistant de l'Hôpital ophtalmique de Lausanne (professeur Cl. Gailloud)
- ancien assistant du service de médecine interne de l'Hôpital d'Yverdon (Dr. S. Poli)

a le plaisir de vous annoncer l'ouverture de son cabinet médical le 9 novembre 1987, à la
Grand-Rue 7, 1040 Echallens
Tél. 881 44 86
Visites à domicile

MALENTENDANTS ... Nouveau à Lausanne
CENTRE ACOUSTIQUE RIPONNE

P.E. Duvoisin

GRATUIT:
Contrôle d'ouïe; nettoyage, contrôle de votre appareil; renseignements et conseils

RUE DU TUNNEL 5 *devant entrée NORD du PARKING RIPONNE* **021/20 61 34**

Ph. Estoppey

Fournisseurs agréés AI/AVS — AUDIOPROTHÉSISTES — BREVET FÉDÉRAL