Images du passé

Objekttyp: **Group**

Zeitschrift: **Aînés : mensuel pour une retraite plus heureuse**

Band (Jahr): **18 (1988)**

Heft 11

PDF erstellt am: **29.05.2024**

Nutzungsbedingungen

Die ETH-Bibliothek ist Anbieterin der digitalisierten Zeitschriften. Sie besitzt keine Urheberrechte an den Inhalten der Zeitschriften. Die Rechte liegen in der Regel bei den Herausgebern.
Die auf der Plattform e-periodica veröffentlichten Dokumente stehen für nicht-kommerzielle Zwecke in Lehre und Forschung sowie für die private Nutzung frei zur Verfügung. Einzelne Dateien oder Ausdrucke aus diesem Angebot können zusammen mit diesen Nutzungsbedingungen und den korrekten Herkunftsbezeichnungen weitergegeben werden.
Das Veröffentlichen von Bildern in Print- und Online-Publikationen ist nur mit vorheriger Genehmigung der Rechteinhaber erlaubt. Die systematische Speicherung von Teilen des elektronischen Angebots auf anderen Servern bedarf ebenfalls des schriftlichen Einverständnisses der Rechteinhaber.

Haftungsausschluss

Alle Angaben erfolgen ohne Gewähr für Vollständigkeit oder Richtigkeit. Es wird keine Haftung übernommen für Schäden durch die Verwendung von Informationen aus diesem Online-Angebot oder durch das Fehlen von Informationen. Dies gilt auch für Inhalte Dritter, die über dieses Angebot zugänglich sind.

Ein Dienst der *ETH-Bibliothek*
ETH Zürich, Rämistrasse 101, 8092 Zürich, Schweiz, www.library.ethz.ch

http://www.e-periodica.ch

COLLECTION DE J.-P. CUENDET, 1162 ST-PREX

IMAGES DU PASSÉ

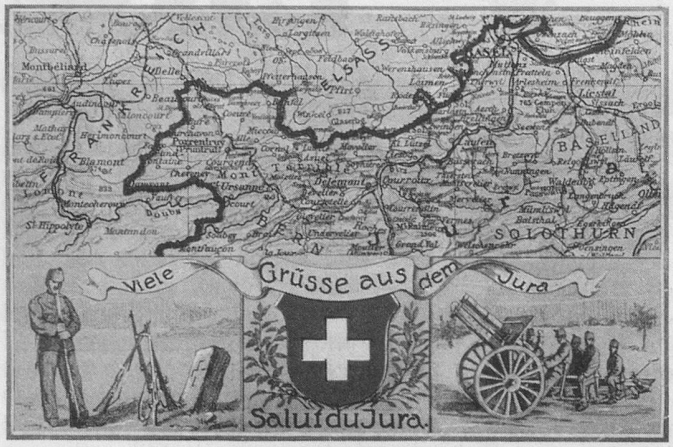

Lors des deux derniers conflits mondiaux, le Jura (alors bernois) était constamment occupé par les troupes de couverture des frontières, le danger venant du nord. Pour que nos braves soldats puissent donner de leurs nouvelles, de nombreuses cartes postales spécialisées avaient été éditées, ce qui permettait aux familles de mieux situer les cantonnements. Au moment de l'édition de cette carte, l'Alsace était allemande; c'est pourquoi il en était fait mention séparée de la France. De telles cartes avaient également un autre but: celui de rassurer les familles en leur montrant un dispositif de gardes-frontières.

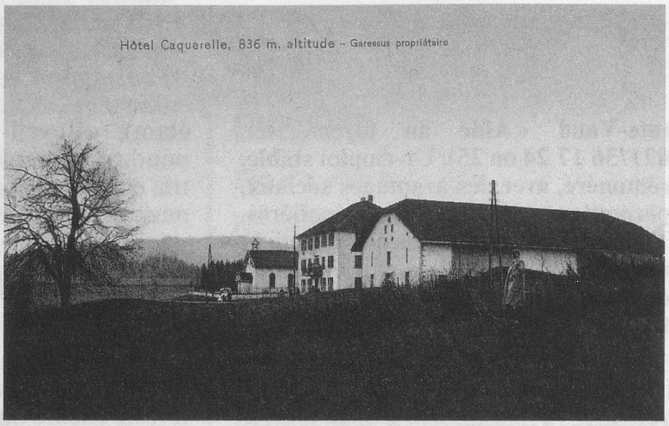

Si j'ai choisi de vous montrer également l'Hôtel de la Caquerelle, c'est tout d'abord pour rappeler qu'il se trouve sur le territoire de la commune d'Asuel, localité que la plupart d'entre nous ne connaissent pas, bien qu'elle abrite le monument des Rangiers. Et puis, fait fort rare dans l'hôtellerie, si le propriétaire était un Monsieur GARESSUS en 1900, c'est une descendante qui le tient encore aujourd'hui. Cet hôtel est donc le fruit d'une tradition familiale séculaire.

SOCIÉTÉ ROMANDE POUR LA LUTTE CONTRE LES EFFETS DE LA SURDITÉ

Son but: renseigner et défendre les intérêts des durs d'ouïe.

Son action: amicales des durs d'ouïe, revue «Aux écoutes», cours de lecture labiale, centrales d'appareillage acoustique dépositaires de la plupart des marques et modèles.

Conseils, essais, comparaisons, service après-vente.
Pas d'obligation d'achat, consultations sur rendez-vous.

Lausanne:	rue Mauborget 6	(021) 22 81 91
Genève:	rue de Rive 8	(022) 21 28 14
Neuchâtel:	rue Saint-Honoré 2	(038) 24 10 20
Sion:	avenue de la Gare 21	(027) 22 70 58
Fribourg:	bd de Pérolles 7 a	(037) 22 36 73

POUR RÉSOUDRE LES PROBLÈMES DE L'INCONTINENCE

Pour hommes, femmes, grand enfant, la culotte ou le slip special pour l'incontinence. Lanolinée avec intérieur porte garniture et protection Rhovyl, efficace de jour, comme de nuit. Tailles enfant de 5 ans à 20 ans, adultes du 36 au 64.
Documentation discrète gratuite à HYGATEX INC case postale 349, 1211 Genève 3 Rive.

RÉSIDENCE MON IDÉE SA

Etablissement avec soins médicaux-infirmiers

Dans un cadre de verdure et de tranquillité, vous jouirez d'un service hôtelier particulièrement soigné. Les chambres, individuelles ou doubles avec terrasse et sortie sur le jardin, sont toutes dotées du confort le plus moderne.

Dans le bâtiment, construit de plain-pied et, par conséquent, idéal pour les personnes handicapées, vous trouverez un téléphone, une salle à manger et un salon.

Les soins personnalisés sont assurés par du personnel spécialisé. Médecin responsable: Dr Charvoz.

Directrice: Mme Chr. Arthur.

4-6, chemin Chantemerle **1226 Thônex**
Téléphone 022/48 02 64 **GENÈVE**

ARMÉE DU SALUT

Service gratuit de récupération à domicile

Tous objets en bon état et pouvant encore servir, tels que meubles, appareils ménagers, vaisselle, vêtements, livres, etc., nous donneront la possibilité de venir en aide aux personnes dans le besoin.

MAGASIN DE VENTE: Borde 24
Lausanne, ✆ (021) 36 74 74

Tom O'Donnell

a le plaisir de vous annoncer
l'ouverture de son

cabinet de physiothérapie

70, Grand Rue, 1347 Le Sentier
Tél. 021/8 45 44

Egalement soins à domicile