Les bons tuyaux de la police : le coup du verre d'eau

Objekttyp: **Group**

Zeitschrift: **Aînés : mensuel pour une retraite plus heureuse**

Band (Jahr): **18 (1988)**

Heft 9

PDF erstellt am: **03.06.2024**

Nutzungsbedingungen

Die ETH-Bibliothek ist Anbieterin der digitalisierten Zeitschriften. Sie besitzt keine Urheberrechte an den Inhalten der Zeitschriften. Die Rechte liegen in der Regel bei den Herausgebern.
Die auf der Plattform e-periodica veröffentlichten Dokumente stehen für nicht-kommerzielle Zwecke in Lehre und Forschung sowie für die private Nutzung frei zur Verfügung. Einzelne Dateien oder Ausdrucke aus diesem Angebot können zusammen mit diesen Nutzungsbedingungen und den korrekten Herkunftsbezeichnungen weitergegeben werden.
Das Veröffentlichen von Bildern in Print- und Online-Publikationen ist nur mit vorheriger Genehmigung der Rechteinhaber erlaubt. Die systematische Speicherung von Teilen des elektronischen Angebots auf anderen Servern bedarf ebenfalls des schriftlichen Einverständnisses der Rechteinhaber.

Haftungsausschluss

Alle Angaben erfolgen ohne Gewähr für Vollständigkeit oder Richtigkeit. Es wird keine Haftung übernommen für Schäden durch die Verwendung von Informationen aus diesem Online-Angebot oder durch das Fehlen von Informationen. Dies gilt auch für Inhalte Dritter, die über dieses Angebot zugänglich sind.

Ein Dienst der *ETH-Bibliothek*
ETH Zürich, Rämistrasse 101, 8092 Zürich, Schweiz, www.library.ethz.ch

http://www.e-periodica.ch

JEAN-PIERRE CRETTENAND

LES BONS TUYAUX DE LA POLICE

Nous parlerons aujourd'hui d'un vol à l'astuce remis sans cesse à l'honneur par les gitanes qui, telles des météores, font des passages fugaces en nos villes et campagnes.

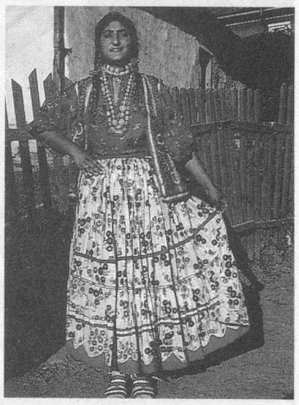

(Photo J.-P. Crettenand)

Le coup du verre d'eau

La dispersion tzigane a défié l'espace et le temps, les exodes et les persécutions, a essaimé partout en Europe – et même plus loin encore – au cours d'une migration presque millénaire. Peuple fier et indomptable, on les a surnommés les Seigneurs de la Terre. Vivant en marge de toutes les sociétés, préservant jalousement leurs particularités ethniques, ils sont les fossiles vivants d'un peuple nomade dont l'origine est encore un mystère.

Romanichels, vanniers, bohémiens, manouches, gitans, boumianes, égyptiens, tziganes, autant de vocables pour qualifier ces éternels nomades que l'imagerie d'Epinal a illustrés par le voleur de poules et l'imagination populaire par le croque-mitaine enleveur d'enfants.

Dans un passé encore proche de nous, ils ont payé un lourd tribut au racisme en général et à l'idéologie nazie en particulier.

Doués pour la musique, comédiens-nés, initiés aux secrets de la fusion, du dressage des chevaux, et des arts divinatoires, ils ont bravé tous les cataclysmes et toutes les révolutions pour faire néanmoins quelques concessions aux commodités de notre époque. Ils ont depuis longtemps troqué leurs antiques chariots contre de belles et puissantes cylindrées...

Ignorant nos lois, insensibles à nos codes de procédure, certains ne négligent aucune opportunité pour niveler les fortunes des niais ou des imprudents. Nous ne les accuserons pas de tous les péchés de la terre, mais nous allons vous montrer de quelle façon l'on cherchera à s'introduire chez vous.

Le coup a de plus amples chances de réussite dans nos campagnes où les habitations sont ouvertes à tous vents.

Une gitane – mais le plus souvent deux – se présenteront à votre logis en quête d'un verre d'eau salvateur car l'une d'elles défaille et est sur le point de tourner de l'œil. Faites-leur confiance! Elles n'ont sûrement pas suivi les cours de la Comédie française, mais s'y entendent à merveille pour vous jouer la pièce.

Pendant que vous vous affairez en bonne samaritaine à venir au secours de cette visiteuse qui défunte presque dans votre cuisine, son accompagnatrice – ou d'autres complices survenues à point nommé – sont à pied d'œuvre dans votre maison. Qu'une serrure fasse mine de leur résister, un tournevis prestement extirpé de dessous leurs amples robes chamarrées lui fera rendre l'âme.

Lorsque vous vous rendrez compte du remue-ménage engendré sous votre toit par ces visiteuses empressées, votre bas de laine aura changé de propriétaire et la pauvrette à l'article de la mort aura du coup ressuscité pour prendre la poudre d'escampette!

Lors de ces expéditions, l'homme sera resté toujours en retrait, se contentant d'envoyer femmes et enfants à leur dure besogne et d'assurer le moment venu le soutien logistique par la fuite.

A d'autres occasions, les subterfuges les plus divers peuvent être employés: vente de tapis, casseroles, articles de vannerie, démonstration de produits de nettoyage, etc.

Encore une fois, la méfiance doit être de mise lorsque se présentent à votre domicile une ou plusieurs personnes qui cherchent – sous des prétextes en tous genres – à pénétrer chez vous, à vous accaparer et à distraire votre attention pendant que des complices visitent les pièces.

Vous n'avez aucune raison de montrer à quiconque l'endroit où vous cacheriez quelque argent ou bijoux, pas plus que vous ne devez croire les racontars d'un quelconque employé d'un service officiel qui viendrait vérifier l'état de vos billets de banque.

Gardez les visiteurs importuns sur le pas de porte, au besoin faites-vous assister par la concierge ou un voisin. Si vous craignez spécialement ces situations, faites installer une solide chaîne de porte ou un entrebâilleur.

Longue vie au peuple romani! Mais gare à vos économies!!!

J.-P. C.
Chargé de prévention
Police cantonale vaudoise

VACANCES ?
Vos fourrures en ont aussi besoin
bien au frais
alors que vous prenez
la route du soleil !

Mesdames, *en apportant VOS FOURRURES à la* ***conservation*** *AVANT DE PARTIR EN VACANCES, vous assurez votre pleine tranquillité. Chambre froide climatisée (au frigo). L'utilité du froid pour le bien-être de vos fourrures est illustrée dans l'IGLOU* DU MAGICIEN, réalisé par*

André PYTHOUD fourrures et son équipe
Valentin 1 - Tél. 021-23 18 30 - 1004 Lausanne

*De l'esquimau "IGLOO"