Moineau : moineau rétro

Autor(en): **[s.n.]**

Objekttyp: **Article**

Zeitschrift: **Aînés : mensuel pour une retraite plus heureuse**

Band (Jahr): **18 (1988)**

Heft 7-8

PDF erstellt am: **29.05.2024**

Persistenter Link: https://doi.org/10.5169/seals-829429

Nutzungsbedingungen

Die ETH-Bibliothek ist Anbieterin der digitalisierten Zeitschriften. Sie besitzt keine Urheberrechte an den Inhalten der Zeitschriften. Die Rechte liegen in der Regel bei den Herausgebern.
Die auf der Plattform e-periodica veröffentlichten Dokumente stehen für nicht-kommerzielle Zwecke in Lehre und Forschung sowie für die private Nutzung frei zur Verfügung. Einzelne Dateien oder Ausdrucke aus diesem Angebot können zusammen mit diesen Nutzungsbedingungen und den korrekten Herkunftsbezeichnungen weitergegeben werden.
Das Veröffentlichen von Bildern in Print- und Online-Publikationen ist nur mit vorheriger Genehmigung der Rechteinhaber erlaubt. Die systematische Speicherung von Teilen des elektronischen Angebots auf anderen Servern bedarf ebenfalls des schriftlichen Einverständnisses der Rechteinhaber.

Haftungsausschluss

Alle Angaben erfolgen ohne Gewähr für Vollständigkeit oder Richtigkeit. Es wird keine Haftung übernommen für Schäden durch die Verwendung von Informationen aus diesem Online-Angebot oder durch das Fehlen von Informationen. Dies gilt auch für Inhalte Dritter, die über dieses Angebot zugänglich sind.

Ein Dienst der *ETH-Bibliothek*
ETH Zürich, Rämistrasse 101, 8092 Zürich, Schweiz, www.library.ethz.ch

http://www.e-periodica.ch

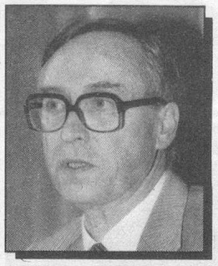

PROFESSEUR RENÉ JEANNERET

UNI 3E ÂGE, ZURICH

L'année académique 1987-1988

Le programme

Durant l'année académique 1987/1988, 48 cours ont été présentés, soit 20 au semestre d'été et 28 au semestre d'hiver. Les diverses facultés de l'Université y ont participé de la façon suivante: la théologie avec 2 cours; le droit et les sciences politiques avec 4; la médecine avec 10; la médecine vétérinaire avec 3; les lettres avec 10 et les sciences naturelles avec 5. Il vaut la peine de signaler que, pour la première fois, des professeurs de l'Ecole Polytechnique de Zurich ont participé à notre entreprise.
Comme de coutume, nous avons organisé quatre manifestations originales:

- une excursion géologique en Suisse centrale;
- une introduction au chant grégorien; cérémonie des vêpres au monastère d'Einsiedeln;
- une visite guidée au centre d'oncologie clinique;
- une réflexion sur l'avenir des affaires bancaires.

Nos concerts constituent déjà une tradition très appréciée. En été 1987, Samuel Kopp et Daniel Süsstrunk ont interprété des œuvres de Mozart pour piano et violon; en hiver, le 50e anniversaire de la mort de Georges Gershwin a été célébré par le pianiste André Desponds et la cantatrice Noëmi Nadelmann.
Enfin, deux visites d'expositions ont été offertes aux personnes inscrites à nos cours.

Les participants

en 1987/1988, 1897 participants se sont inscrits aux cours, sans compter les personnes qui ont suivi des conférences isolées sans s'inscrire pour l'année entière ou pour un semestre. 85% des membres sont âgés de 60 à 75 ans; 90% environ n'ont pas de formation universitaire. La proportion des femmes est de 70%. Quant au nombre de participants, il varie en moyenne entre 400 et 1000 personnes par conférence.

Les cours

Les conférences ont lieu dans l'Auditorium maximum de l'Université de Zurich-Irchel. La retransmission dans une salle voisine est possible.
Les cours commencent à 14 h 30 par un exposé de 45 minutes, suivi de 45 minutes de discussion. Les auditeurs mettent par écrit les questions auxquelles les professeurs répondent durant la phase de discussion qui leur permet aussi de compléter et d'approfondir le thème de leur exposé.
Après les cours, la Société sportive universitaire invite les sportifs (et ceux qui aimeraient le devenir) à s'entraîner avant de rentrer à la maison.

Université de Zurich
Susanne Bliggenstorfer

MOINEAU

En grande première, voici la nouvelle production de notre ami Moineau et son orchestre: «Y a d'la joie rétro» en disque compact, disque 33 tours, et cassette.
Depuis 5 ans, Moineau anime une émission sur les ondes de la Première de Radio Suisse Romande: «Rétro, vous avez dit rétro». Depuis plus de 15 ans, il anime, avec son orchestre musette, de nombreux bals et soirées à l'enseigne du rétro, notamment dans le cadre des clubs d'aînés de Pro Senectute.
Cette production sera dans le commerce dans quelques jours, mais en avant-première, vous avez la possibilité de commander ce disque ou cette cassette avec le bulletin ci-contre. «Aînés» recommande chaleureusement disque et cassette à ses lecteurs. Une réussite de plus à l'actif du très sympathique et talentueux Moineau.

Moineau rétro

Bulletin de commande

Je commande

____ Compact-disc (Fr. 20.—)

____ Disque(s) 33 tours (Fr. 20.—)

____ Cassette(s) (Fr. 20.—)

Nom: _____

Prénom: _____

Rue: _____

Localité et N° postal: _____

Signature: _____

A retourner à Moineau, Rue Centrale 8, 1350 Orbe.