Objekttyp: **TableOfContent**

Zeitschrift: **Aînés : mensuel pour une retraite plus heureuse**

Band (Jahr): **17 (1987)**

Heft 6

PDF erstellt am: **04.06.2024**

Nutzungsbedingungen

Die ETH-Bibliothek ist Anbieterin der digitalisierten Zeitschriften. Sie besitzt keine Urheberrechte an den Inhalten der Zeitschriften. Die Rechte liegen in der Regel bei den Herausgebern.
Die auf der Plattform e-periodica veröffentlichten Dokumente stehen für nicht-kommerzielle Zwecke in Lehre und Forschung sowie für die private Nutzung frei zur Verfügung. Einzelne Dateien oder Ausdrucke aus diesem Angebot können zusammen mit diesen Nutzungsbedingungen und den korrekten Herkunftsbezeichnungen weitergegeben werden.
Das Veröffentlichen von Bildern in Print- und Online-Publikationen ist nur mit vorheriger Genehmigung der Rechteinhaber erlaubt. Die systematische Speicherung von Teilen des elektronischen Angebots auf anderen Servern bedarf ebenfalls des schriftlichen Einverständnisses der Rechteinhaber.

Haftungsausschluss

Alle Angaben erfolgen ohne Gewähr für Vollständigkeit oder Richtigkeit. Es wird keine Haftung übernommen für Schäden durch die Verwendung von Informationen aus diesem Online-Angebot oder durch das Fehlen von Informationen. Dies gilt auch für Inhalte Dritter, die über dieses Angebot zugänglich sind.

Ein Dienst der *ETH-Bibliothek*
ETH Zürich, Rämistrasse 101, 8092 Zürich, Schweiz, www.library.ethz.ch

http://www.e-periodica.ch

aînés

N° 6
Juin 1987
17e année

Mensuel pour une retraite plus heureuse

Administration
Yves Debraine

Rédaction
Georges Gygax

Secrétariat
Marie-Laure Ravanne

Administration et rédaction:

Passage Saint-François 10
1002 Lausanne
tél. 021/22 34 29

Nos bureaux sont ouverts le matin jusqu'à 11 h. 30

Abonnements
Fr. 29.— par année
Etranger Fr. 33.—

Imprimeur
Presses Centrales Lausanne S.A.

Editeur
Société coopérative «Aînés»

Président:
Claude Badel, Romanel
Vice-président:
François-Xavier Charles, Genève

Régie des annonces
Pour la Suisse romande:
Annonces Suisses S.A., «Assa»
Place Bel-Air 2,
1002 Lausanne
Téléphone 021/20 29 31

Pour la Suisse allemande et le Tessin:
Media-Agentur, Rolf Müller
Case postale 234,
8059 Zürich
Téléphone 01/202 33 93/94

Comité de fondation
† Dr L.-M. Bircher,
Claude Badel,
Marc Guignard,
† Bernard Peitrequin

Tirage:
23 800 exemplaires

Toute reproduction des textes ou photos interdite sans accord préalable avec la Rédaction

SOMMAIRE

PHOTO COUVERTURE: LE CHANOINE BERTHOUZOZ AU GRAND-ST-BERNARD AVEC SES AMIS LES CHIENS. (PHOTO DARBELLAY, MARTIGNY)

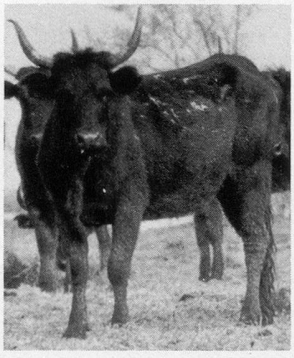

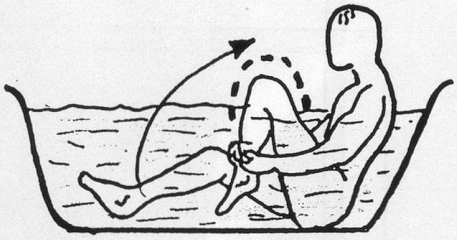

	1	2	3	4	5	6	7	8	9	10	11
1	A	M	B	U	L	A	T	O	I	R	E
2	B	A	■	■	E	T	A	I	N	■	T
3	E	R	G	A	S	T	U	L	E	S	■
4	N	I	A	I	S	E	■	■	D	E	S
5	C	V	■	■	I	N	O	U	I	S	■
6	E	A	U	■	V	D	■	S	T	O	P

5 LE PARADIS DE LA RETRAITE
7 LE CALYBITE DE LA GRAVIÈRE
8 L'ANIMAL, CET INCONNU
10 DES AUTEURS, DES LIVRES
12 ESQUISSE POUR UN PORTRAIT
14 LE CORBUSIER MÉCONNU
17 LA GALÈRE DE L'ESPIONNAGE
18 DERNIÈRES NOUVELLES MÉDICALES
22 JARDINER SANS DOULEUR
23 LA REINE DES FLEURS
25 GYM 3 À DOMICILE
26 ASSURANCES SOCIALES
27 COUPS DE CŒUR DE COLETTE
28 MOTS CROISÉS
31 MESSAGES ŒCUMÉNIQUES
33 COURRIER DES LECTEURS
35 PAGES DE PRO SENECTUTE
40 MOUVEMENT DES AÎNÉS
43 RADIO-TV
46 TRAVAUX À L'AIGUILLE
47 UNI 3e ÂGE