Objekttyp: **Advertising**

Zeitschrift: **Aînés : mensuel pour une retraite plus heureuse**

Band (Jahr): **17 (1987)**

Heft 4: **w**

PDF erstellt am: **04.06.2024**

Nutzungsbedingungen

Die ETH-Bibliothek ist Anbieterin der digitalisierten Zeitschriften. Sie besitzt keine Urheberrechte an den Inhalten der Zeitschriften. Die Rechte liegen in der Regel bei den Herausgebern.
Die auf der Plattform e-periodica veröffentlichten Dokumente stehen für nicht-kommerzielle Zwecke in Lehre und Forschung sowie für die private Nutzung frei zur Verfügung. Einzelne Dateien oder Ausdrucke aus diesem Angebot können zusammen mit diesen Nutzungsbedingungen und den korrekten Herkunftsbezeichnungen weitergegeben werden.
Das Veröffentlichen von Bildern in Print- und Online-Publikationen ist nur mit vorheriger Genehmigung der Rechteinhaber erlaubt. Die systematische Speicherung von Teilen des elektronischen Angebots auf anderen Servern bedarf ebenfalls des schriftlichen Einverständnisses der Rechteinhaber.

Haftungsausschluss

Alle Angaben erfolgen ohne Gewähr für Vollständigkeit oder Richtigkeit. Es wird keine Haftung übernommen für Schäden durch die Verwendung von Informationen aus diesem Online-Angebot oder durch das Fehlen von Informationen. Dies gilt auch für Inhalte Dritter, die über dieses Angebot zugänglich sind.

Ein Dienst der *ETH-Bibliothek*
ETH Zürich, Rämistrasse 101, 8092 Zürich, Schweiz, www.library.ethz.ch

http://www.e-periodica.ch

‹Le Pont›

- Parfums et eaux de toilette
- Produits de beauté et de maquillage
- Herboristerie, tisanes
- Boutique Mességué
- Produits diététiques
- Produits paramédicaux
- Centre Scholl
- Peintures et vernis
- Feux d'artifice

DR DERESA parfumerie - droguerie Le Pont
angle Palud-Rue du Pont
2, rue du Pont 1003 Lausanne Tél. (021) 20 94 27

HOTEL

Montreux

RÉSIDENCE BELMONT

Etablissement médical confortable et accueillant, idéal pour séjour toute durée, reconnu par la Fédération vaudoise des caisses maladie. Médecin responsable et infirmières diplômées jour et nuit. Vue panoramique sur le lac et les Alpes. Régime sur demande et service en chambre sans supplément. Pension complète: Fr. 90.— à Fr. 160.—. Différents forfaits pour soins supplémentaires.

Av. de Belmont 31, 1820 Montreux. Tél. 021/63 52 31

Centre de prévention des Ligues de la santé

- Informations sur tout ce qui touche à la santé
- Cours divers comme relaxation, alimentation, gymnastique douce
- Prise de tension
- Bibliothèque et une équipe ouverte sont à votre disposition

Le **Centre de prévention,** ça vaut le détour !
Rue Chaucrau 3, 1003 **Lausanne,** tél. 021/20 91 42
Egalement à **Nyon, Yverdon, Vevey.**

Vacances actives 87

Depuis plusieurs années les vacances actives organisées par la Fédération des coopératives Migros connaissent un succès toujours plus grand auprès des personnes du 3e âge. Les activités de l'esprit, du corps et de l'âme nous tiennent particulièrement à cœur.

Le nouveau catalogue est disponible. Demandez-le encore aujourd'hui.

Fédération des coopératives Migros
Bureau pour les questions du 3e âge.
Cp 266
8031 Zurich
Tél. 01/277 21 73

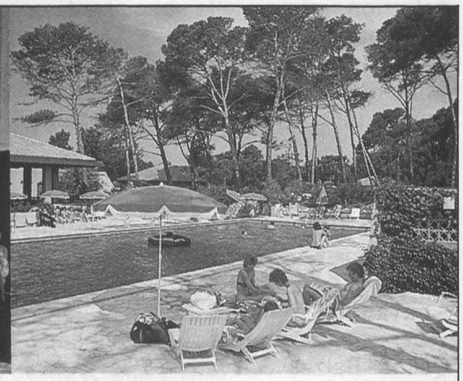

17 différents programmes de vacances, par exemple:

- **Avril:** Bournemouth, l'anglais en Angleterre.
- **Mai et septembre:** Les Marécottes, entraînement de la mémoire.
- **Juin:** Hyères (Côte d'Azur), cure thalassothérapie et rhumatologie
- **Juin et octobre:** Oberhofen, vacances-santé.
- **Août:** Wengen, randonnées et nature.
- **Septembre et octobre:** Mousquety (Provence), artisanat provençal, découvertes et contacts (naturopathie), santé par les plantes du 8 au 21 oct. 87 par la Dr I. Grosjean.
- **Octobre:** Denia (Espagne), automne dans le Sud.

Information gratuite, envoyez-moi, s.v.p.

Nom: _____

Prénom: _____

Rue: _____

Ville: _____

☐ le nouveau catalogue «Vacances actives 87». Age mûr et esprit jeune

☐ brochure «Le défi au vieillissement»