Objekttyp: **Advertising**

Zeitschrift: **Aînés : mensuel pour une retraite plus heureuse**

Band (Jahr): **17 (1987)**

Heft 3

PDF erstellt am: **04.06.2024**

Nutzungsbedingungen

Die ETH-Bibliothek ist Anbieterin der digitalisierten Zeitschriften. Sie besitzt keine Urheberrechte an den Inhalten der Zeitschriften. Die Rechte liegen in der Regel bei den Herausgebern.
Die auf der Plattform e-periodica veröffentlichten Dokumente stehen für nicht-kommerzielle Zwecke in Lehre und Forschung sowie für die private Nutzung frei zur Verfügung. Einzelne Dateien oder Ausdrucke aus diesem Angebot können zusammen mit diesen Nutzungsbedingungen und den korrekten Herkunftsbezeichnungen weitergegeben werden.
Das Veröffentlichen von Bildern in Print- und Online-Publikationen ist nur mit vorheriger Genehmigung der Rechteinhaber erlaubt. Die systematische Speicherung von Teilen des elektronischen Angebots auf anderen Servern bedarf ebenfalls des schriftlichen Einverständnisses der Rechteinhaber.

Haftungsausschluss

Alle Angaben erfolgen ohne Gewähr für Vollständigkeit oder Richtigkeit. Es wird keine Haftung übernommen für Schäden durch die Verwendung von Informationen aus diesem Online-Angebot oder durch das Fehlen von Informationen. Dies gilt auch für Inhalte Dritter, die über dieses Angebot zugänglich sind.

Ein Dienst der *ETH-Bibliothek*
ETH Zürich, Rämistrasse 101, 8092 Zürich, Schweiz, www.library.ethz.ch

http://www.e-periodica.ch

Etablissement médico-social

Eric Candaux
1422 Bru/Grandson

pour personnes âgées types C et D

Reconnu par les assurances-maladie

Médecin à disposition de l'établissement

Personnel paramédical jour et nuit

Cadre de verdure, grand parc arborisé

Direction:
Mme Yvonne Candaux
Tél. 024/71 12 77

SOCIÉTÉ ROMANDE POUR LA LUTTE CONTRE LES EFFETS DE LA SURDITÉ

Son but: renseigner et défendre les intérêts des durs d'ouïe.

Son action: amicales des durs d'ouïe, revue «Aux écoutes», cours de lecture labiale, centrales d'appareillage acoustique dépositaires de la plupart des marques et modèles.

Conseils, essais, comparaisons, service après-vente.
Pas d'obligation d'achat, consultations sur rendez-vous.

Lausanne:	rue Mauborget 6	(021) 22 81 91
Genève:	rue de Rive 8	(022) 21 28 14
Neuchâtel:	rue Saint-Honoré 2	(038) 24 10 20
Sion:	avenue de la Gare 21	(027) 22 70 58
Fribourg:	bd de Pérolles 7 a	(037) 22 36 73

RIANT CHATEAU

Résidence Maison de convalescence

✆ 021/63 42 08
Riviera 6
1820 Territet

Climat merveilleux pour les nerfs.
Situation idéale face au lac, vaste terrasse, bus devant la porte.
Séjours de courte ou longue durée.
Chambres à 1 et 2 lits.
Très grandes chambres pour couples.
Prix modérés.
Médecin attaché à l'établissement et infirmière.

Caisse cantonale vaudoise des retraites populaires

garantie par l'Etat
en complément à votre AVS
et à votre caisse retraite

pourquoi pas... une rente viagère?

Vaudois ou toutes personnes domiciliées dans le canton de Vaud, demandez la visite d'un conseiller de la Caisse cantonale vaudoise des retraites populaires, Caroline 11, 1003 Lausanne.
Tél. 021/20 13 51.

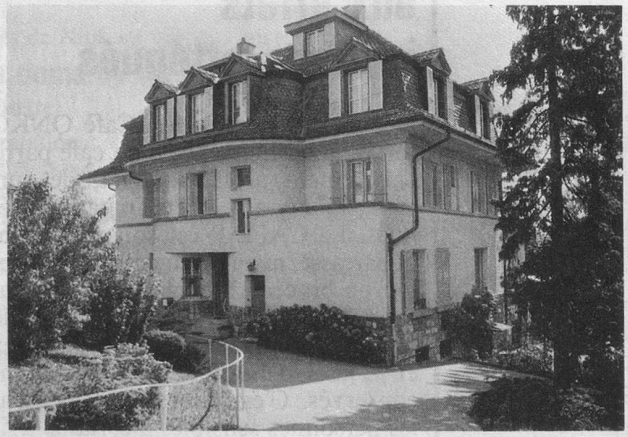

Fondation «Nos Pénates»

Maison de retraite pour dames âgées

Pully-La Rosiaz
Avenue de Bellevue 19 - Téléphone 28 01 31

Une aide rapide en cas d'hémorroïdes.

De nombreuses personnes souffrent constamment de douleurs dues aux hémorroïdes. Grâce à ses composants d'origine naturelle, SPERTI PRÉPARATION H soulage rapidement. SPERTI stoppe les démangeaisons et calme les douleurs dès la première application. Souvent, ces douleurs disparaissent même complètement.

SPERTI PRÉPARATION H existe en pommade pour les hémorroïdes externes et en suppositoires pour les hémorroïdes internes. De plus, pour compléter votre traitement, vous pouvez demander les serviettes médicinales très pratiques. Les produits SPERTI PRÉPARATION H sont en vente en pharmacies et dans les drogueries séparément ou en Combi Pack.