Objekttyp: **Advertising**

Zeitschrift: **Aînés : mensuel pour une retraite plus heureuse**

Band (Jahr): **17 (1987)**

Heft 1

PDF erstellt am: **04.06.2024**

Nutzungsbedingungen

Die ETH-Bibliothek ist Anbieterin der digitalisierten Zeitschriften. Sie besitzt keine Urheberrechte an den Inhalten der Zeitschriften. Die Rechte liegen in der Regel bei den Herausgebern.
Die auf der Plattform e-periodica veröffentlichten Dokumente stehen für nicht-kommerzielle Zwecke in Lehre und Forschung sowie für die private Nutzung frei zur Verfügung. Einzelne Dateien oder Ausdrucke aus diesem Angebot können zusammen mit diesen Nutzungsbedingungen und den korrekten Herkunftsbezeichnungen weitergegeben werden.
Das Veröffentlichen von Bildern in Print- und Online-Publikationen ist nur mit vorheriger Genehmigung der Rechteinhaber erlaubt. Die systematische Speicherung von Teilen des elektronischen Angebots auf anderen Servern bedarf ebenfalls des schriftlichen Einverständnisses der Rechteinhaber.

Haftungsausschluss

Alle Angaben erfolgen ohne Gewähr für Vollständigkeit oder Richtigkeit. Es wird keine Haftung übernommen für Schäden durch die Verwendung von Informationen aus diesem Online-Angebot oder durch das Fehlen von Informationen. Dies gilt auch für Inhalte Dritter, die über dieses Angebot zugänglich sind.

Ein Dienst der *ETH-Bibliothek*
ETH Zürich, Rämistrasse 101, 8092 Zürich, Schweiz, www.library.ethz.ch

http://www.e-periodica.ch

CLAIRE-FONTAINE

Etablissement médico-social

Personnel soignant – Médecins attitrés
Courts et longs séjours

C. NOZYINSKI 1605 Chexbres Tél. 021/56 12 50

Boulangerie-pâtisserie du Boulevard

Y. Girard

Av. Fraisse 1 Tél. 26 52 94

Pain 2000 succ. La Bourdonnette Tél. 25 53 74
Ouvert le dimanche Maupas 81 Tél. 36 39 90

Livraisons tous les jours aux hôtels, pensions, restaurants, etc.

Rosier France

COIFFURE

Mme P. BARBEY
Tél. 24 70 95
Ouvert sans interruption
de 8 h. 30 à 18 h. 30
Le samedi de 8 h. à 15 h.
Fermé le lundi et le mercredi

28, av. de France - Angle ch. des Rosiers - Lausanne

Etablissement médico-social

Eric Candaux
1422 Bru/Grandson

pour personnes âgées types C et D
Reconnu par les assurances-maladie
Médecin à disposition de l'établissement
Personnel paramédical jour et nuit
Cadre de verdure, grand parc arborisé

Direction:
Mme Yvonne Candaux
Tél. 024/71 12 77

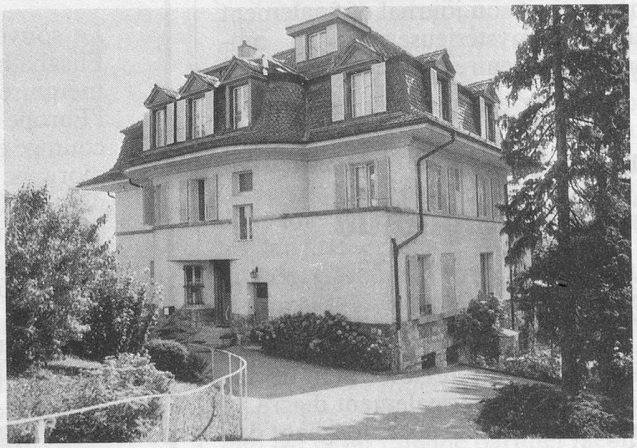

Fondation «Nos Pénates»

Maison de retraite pour dames âgées

Pully-La Rosiaz
Avenue de Bellevue 19 - Téléphone 28 01 31

Si le diable vous joue des tours – l'ascenseur d'escalier HERAG lui fait la nique.

- commande par touche-pression
- montage en un seul jour
- recommandation médicale
- nous vous conseillerons volontiers

Demandez-nous une documentation **gratuite**

HERAG AG
Dollikerstr. 28
8707 Uetikon am See

Repr. régional:
Monsieur A. Degonda
8, av. Rond-Point
1006 Lausanne
Tel. 021/27 83 56

aî 701