Petites annonces

Objekttyp: **Group**

Zeitschrift: **Aînés : mensuel pour une retraite plus heureuse**

Band (Jahr): **17 (1987)**

Heft 6

PDF erstellt am: **29.05.2024**

Nutzungsbedingungen

Die ETH-Bibliothek ist Anbieterin der digitalisierten Zeitschriften. Sie besitzt keine Urheberrechte an den Inhalten der Zeitschriften. Die Rechte liegen in der Regel bei den Herausgebern.
Die auf der Plattform e-periodica veröffentlichten Dokumente stehen für nicht-kommerzielle Zwecke in Lehre und Forschung sowie für die private Nutzung frei zur Verfügung. Einzelne Dateien oder Ausdrucke aus diesem Angebot können zusammen mit diesen Nutzungsbedingungen und den korrekten Herkunftsbezeichnungen weitergegeben werden.
Das Veröffentlichen von Bildern in Print- und Online-Publikationen ist nur mit vorheriger Genehmigung der Rechteinhaber erlaubt. Die systematische Speicherung von Teilen des elektronischen Angebots auf anderen Servern bedarf ebenfalls des schriftlichen Einverständnisses der Rechteinhaber.

Haftungsausschluss

Alle Angaben erfolgen ohne Gewähr für Vollständigkeit oder Richtigkeit. Es wird keine Haftung übernommen für Schäden durch die Verwendung von Informationen aus diesem Online-Angebot oder durch das Fehlen von Informationen. Dies gilt auch für Inhalte Dritter, die über dieses Angebot zugänglich sind.

Ein Dienst der *ETH-Bibliothek*
ETH Zürich, Rämistrasse 101, 8092 Zürich, Schweiz, www.library.ethz.ch

http://www.e-periodica.ch

Grande variété d'animaux
tigres, lions, ours, loups,
lynx, bisons, singes, etc.

Dans le Jorat

Unique en Suisse:
Magnifique serre tropicale
avec oiseaux exotiques.
Restaurant self-service.
Jeux pour enfants.
Ouvert toute l'année.
Prix spéciaux AVS groupes

Tél. (021) 93 16 71

Grand P

ZOO DE SERVION

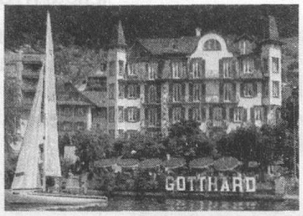

Hôtel Gotthard au Lac

6353 Weggis
Tél. 041/93 21 14

La **famille B. Nanzer-Bührer** vous envoie avec plaisir prospectus et informations

Vos vacances au bord du lac des Quatre-Cantons

dans notre hôtel familial, soigné et d'une ambiance agréable. Chambres confortables avec balcon et magnifique vue sur le lac.

Demandez-nous une offre spéciale pour vous personnellement, pour couples, sociétés et groupes.

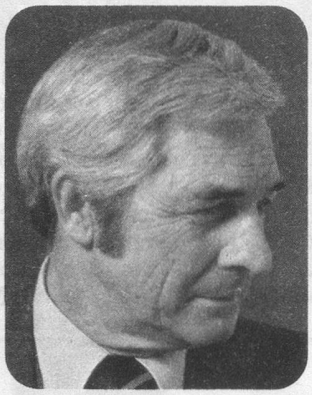

LES TOUT NOUVEAUX «JAMES MORRIS» CHEVEUX NATURELS ET SYNTHÉTIQUES SUR MESURE

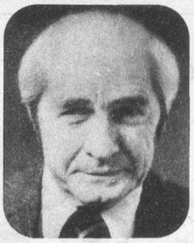

Demandez informations

Victor Sanchez ATELIER DE PERRUQUES
Rue Mauborget 12 1003 Lausanne Tél. (021) 22 96 97

Nom:

Adresse:

Petites annonces d'amitié, collections, services: Fr. 3.— la ligne (+ Fr. 3.— pour réponse sous chiffre). Petites annonces commerciales: Fr. 6.— la ligne ou fraction de ligne.
Dernier délai pour la réception des annonces: le 25 de chaque mois.
Parution: un mois plus tard.

achat-vente

Cherche à acheter livres «Au pays du chamois» et «Vie d'artiste» de J. Reichen. S'adresser: Marius de Goudron, 1631 Crésus, Châtel-sur-Montsalvens. Tél. 029/6 14 71 ou 029/2 48 96.

Collectionneur. J'achète albums de cartes postales, fusils, sabres, toutes les armes. Bijoux anciens, montres, jouets, poupées, livres anciens, tableaux, peintures, fond d'appartement. Je me déplace partout. A. Grosjean, 1950 Sion. Tél. 027/23 11 59.

Achète lampes et vases signés Gallé, Daum ou Lalique et tous genres de bronzes, ainsi que tout objet en verre signé A. Walter. Tél. 021/28 48 19.

Collectionneuse 3e âge achète toutes les armes (se déplace). Mme Marguerite Huguenin, Saars 95, 2000 Neuchâtel. Tél. 038/25 51 55.

J'achète débarras de tous genres ainsi que armes anciennes et sabres suisses. Tél. 022/69 10 67.

Collectionneuse achète **poupées, poupons, jouets anciens,** etc., d'avant 1940. Tél. 024/24 24 56.

J'achète **meubles anciens,** appartements complets. Téléphone 021/28 48 19.

Attention! Ne jetez pas votre poupée, poupon. Collectionneuse vous offre Fr. 200.— et plus. Achète également tous jouets tels que potagers, poussettes, animaux peluche, jouets tôle, magasins, maisons de poupées, tous accessoires et objets même miniature, etc. Le tout d'avant 1940. Offres à Mme Forney, Grand-Rue 28, 2036 Cormondrèche. Tél. 038/31 75 19. Déplacements.

30% pour AVS. Robes classiques, robes chasubles, chemisiers, pulls. Hermann, rue du Maupas 81, face Ecole de commerce et Ecole de Beaulieu, Lausanne.

Achète timbres-poste, Suisse, Europe. Vais à domicile. Paiement comptant. Tél. 022/47 63 77.

amitiés

Demoiselle célibataire, travailleuse, désire rencontrer monsieur (45 à 58 ans), place stable (CFF) en vue de mariage. Ecrire sous chiffre 1911 «Aînés» Lausanne.

Monsieur, veuf, sans enfant. 83 ans, bon caractère, gentil et compréhensif, aimerait rompre solitude avec dame gentille, simple, âge sans importance, bien portante, Jura neuchâtelois. Ecrire sous chiffre 1912 «Aînés» Lausanne.

Très gentille dame, 68 ans, beaucoup de cœur, cherche amitié avec monsieur mêmes affinités, surtout pas mesquin, bien élevé, chrétien, région lémanique si possible. Ecrire sous chiffre 1910 «Aînés» Lausanne.

divers

Réparation pendules, morbiers, régulateurs, montres anciennes. **Devis gratuit.** J. L. Jobin, Horlogerie de Chauderon. Depuis 10 ans à votre service. Tél. 021/24 40 94.

Dame AVS — gentille, calme, cherche 1 ou 2 pièces, et dépôt avec sanitaires et chauffage. Lausanne/Genève/Vevey. Ecrire sous chiffre 1908, «Aînés», Lausanne.

A vendre: **matelas et lit** articulés, 90/200, jamais utilisés. Tél. 021/51 41 55.

AVS artistes-peintres, artisans qui avez maintenant des loisirs pour vous adonner à votre **art,** sachez que nous organisons pour vous l'exposition de vos œuvres en privé ou collectives, à des conditions très privilégiées. Tél. 022/46 45 45/46 76 67.

Retraité pourrait effectuer tous travaux de jardinage ou entretien villa. Lausanne et environs. Tél. 021/93 78 23.

Savez-vous si **un petit appartement** (2-3 p.) se libère prochainement, **quartier Chailly-CHUV** à Lausanne, et se loue à un prix raisonnable? Merci de me téléphoner, le soir: 021/33 27 62.

Infirmière du CHUV cherche appartement avec balcon ou jardin, meublé ou non, prix raisonnable. Ecrire sous chiffre 1909, «Aînés», Lausanne.

Dame, références, compétente, sympathique, toute confiance, pouvant voyager, entièrement libre, ferait remplacements, weekends, vacances, garde-nuit, malades, compagnie, etc. Tél. 0033/50 93 08 62, Mme Ménager, La Montagnette, 74120 Megève.

Maman + 2 petites filles, 9 et 11 ans, possédant grande maison, jardin, prendrait en pension un grand-papa, une grand-maman ou couple, sans famille, valides. Région Martigny.
Tél. 026/6 18 98.

Pour mariages, fêtes, jubilaires, réunions, anniversaires, etc. **Messages en rimes-saynètes.** Verly J. P. — 1411 Vuarrens. Tél. 021/81 77 05 dès 16 h.

vacances

Hôtel de la Poste, Château-d'Œx. 1000 mètres. Tél. 029/4 63 88. Cuisine bourgeoise réputée. A proximité du centre.
Hôtel calme et bien situé, terrasse, jardin.
Bref... l'idéal pour d'agréables vacances.
Renseignements: Michel Perrin, directeur.

Le Centre de rencontres de Cartigny, pittoresque et calme village de la campagne genevoise (10 km de Genève), offre à nouveau la possibilité **d'agréables vacances** pour le 3e âge à des prix modérés, **du 20 juillet au 22 août 1987.** Documentation et renseignements directement auprès du Centre de rencontres, rue du Temple 21, 1236 Cartigny. Tél. 022/56 12 10.

Hôtel Elite, 1836 Rossinière. Tél. 029/4 52 12. Accueil sympathique, ambiance familiale, tout confort, tranquillité. Le patron aux fourneaux.

Cherche studio à louer Espagne, bord de mer, janv. à avril 1988, payable au mois. Téléphone 021/23 74 97.

Logement de vacances — à prix avantageux! La Caisse suisse de voyage (Reka) offre des prix spéciaux aux aînés dans plus de 400 logements de vacances confortables en Suisse. Exemple: 1 semaine pour 2 personnes dans une petite maison (2 chambres à coucher, salle de séjour avec cheminée) à Leysin ne coûte que Fr. 300.— (en mai, juin, août, septembre). **Renseignements et location:** Caisse suisse de voyage, Neuengasse 15, 3001 Berne. Tél. 031/22 66 33.

Saint-Raphaël, couple retraité offre à louer app. avec jardinet, 2 pièces + cuisine, tout confort, centre ville et pourtant calme. Fr. 250.— à Fr. 400.—/semaine, selon saison et durée. Tél. 022/69 17 24.

Hôtel La Paix «Au Vieux Pays», 1854 Leysin, 30 lits, 1350 m, 2 étoiles avec du cœur! Excellente cuisine, raclettes, fondues. Un bon changement d'air à la montagne pour personnes valides. Accès train idéal à 50 m gare. Vue, jardin, terrasses. Rabais AVS 8% jusqu'au 11 juillet et dès fin août. Pension complète, douche/WC Fr. 63.50 t.c. Prospectus. Tél. 025/34 13 75.

Chalet bien équipé, 2-4 personnes, calme, 1000 m, au-dessus de Martigny (VS) — route Forclaz-Chamonix, car postal, libre juin, juillet et dès 15 septembre. Fr. 350.—/sem., Fr. 1200.—/mois, tout compris. Téléphone 021/25 43 70, dès 19 h.

Les mois «Vermeil» en Suisse... 10% de réduction en mai-juin sur nos forfaits 7 jours! Pension ou demi-pension. Hôtel du Jura, 1450 Sainte-Croix. Tél. 024/61 21 45.

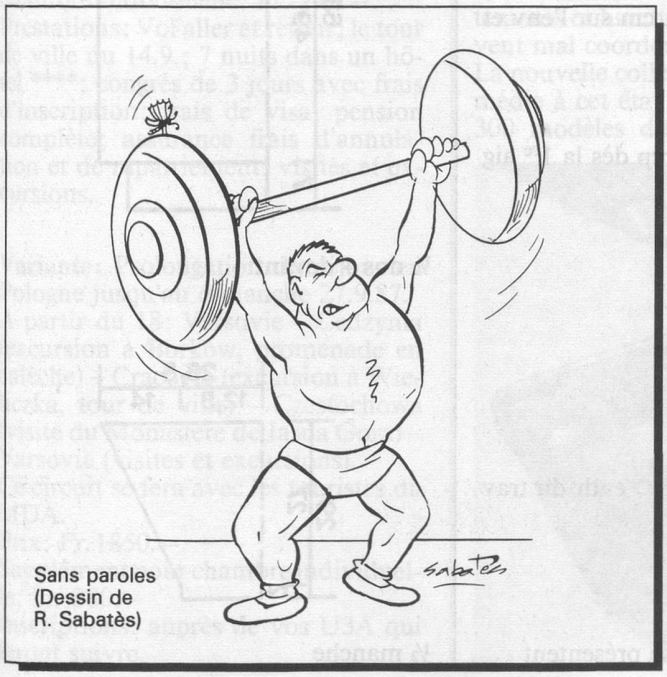

Sans paroles
(Dessin de
R. Sabatès)

RÉSIDENCE DE MEILLERIE

Etablissement médico-social pour personnes âgées à Lausanne
Situation privilégiée
Vue sur le lac et les Alpes
Jardin ombragé
A 2 minutes des bus et à 10 minutes de la gare
Parking visiteurs
Tout confort
Ascenseur
Chambres seules avec cabinet de toilette et à 2 lits

Cuisine soignée – Régimes
Physiothérapie – Animation
Soins médicaux jour et nuit par personnel diplômé
Médecin responsable
Ouvert à tous les médecins
Courts séjours acceptés

RÉSIDENCE MEILLERIE
Ch. de Meillerie 6
1006 LAUSANNE
(quartier av. des Alpes)
Tél. 021/23 72 08
Direction:
A. Debétaz, assistante sociale

Une visite
de vos petits enfants?
Louez tout chez Babylou!
Un pousse-pousse, un berceau, un petit lit et même la petite baignoire.
Babylou, c'est pas cher du tout
Tél. 22 19 19
Rue de Genève 17
1003 Lausanne
BABYLOU

Marie-France
Confection Dames
14, rue St-Laurent, 1003 Lausanne
021/22 90 80
Nous avons pensé à vous lors de nos achats: manteaux, costumes, robes, jupes, blouses, chasubles, jusqu'à la taille 52. Venez nous visiter.