Petites annonces

Objekttyp: **Group**

Zeitschrift: **Aînés : mensuel pour une retraite plus heureuse**

Band (Jahr): **17 (1987)**

Heft 5

PDF erstellt am: **29.05.2024**

Nutzungsbedingungen

Die ETH-Bibliothek ist Anbieterin der digitalisierten Zeitschriften. Sie besitzt keine Urheberrechte an den Inhalten der Zeitschriften. Die Rechte liegen in der Regel bei den Herausgebern.
Die auf der Plattform e-periodica veröffentlichten Dokumente stehen für nicht-kommerzielle Zwecke in Lehre und Forschung sowie für die private Nutzung frei zur Verfügung. Einzelne Dateien oder Ausdrucke aus diesem Angebot können zusammen mit diesen Nutzungsbedingungen und den korrekten Herkunftsbezeichnungen weitergegeben werden.
Das Veröffentlichen von Bildern in Print- und Online-Publikationen ist nur mit vorheriger Genehmigung der Rechteinhaber erlaubt. Die systematische Speicherung von Teilen des elektronischen Angebots auf anderen Servern bedarf ebenfalls des schriftlichen Einverständnisses der Rechteinhaber.

Haftungsausschluss

Alle Angaben erfolgen ohne Gewähr für Vollständigkeit oder Richtigkeit. Es wird keine Haftung übernommen für Schäden durch die Verwendung von Informationen aus diesem Online-Angebot oder durch das Fehlen von Informationen. Dies gilt auch für Inhalte Dritter, die über dieses Angebot zugänglich sind.

Ein Dienst der *ETH-Bibliothek*
ETH Zürich, Rämistrasse 101, 8092 Zürich, Schweiz, www.library.ethz.ch

http://www.e-periodica.ch

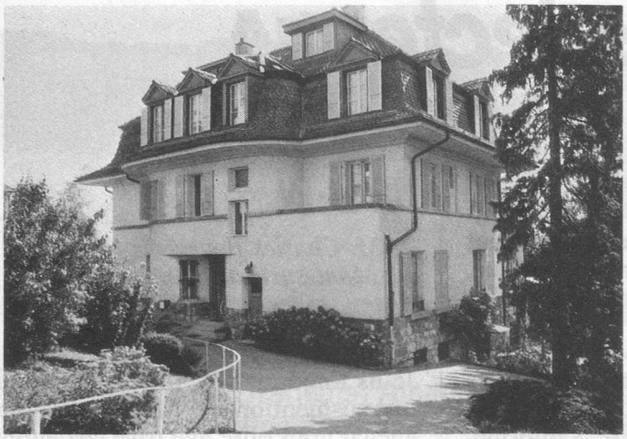

Fondation «Nos Pénates»

Maison de retraite
pour dames âgées

Pully-La Rosiaz
Avenue de Bellevue 19 - Téléphone 28 01 31

Faites une bonne récupér-action

CSP

Le Centre social protestant récupère objets, meubles, livres, habits débarrasse appartements.

✆ (021) 36 52 62, de 8 h à 12 h

«JOLI-BOIS» Etablissement médico-social
accueille les personnes âgées à 700 m d'altitude. Cadre tranquille. Vue imprenable. Intérieur entièrement rénové; équipement moderne; personnel qualifié (soins infirmiers, physiothérapie, animation).
1832 CHAMBY Téléphone (021) 64 31 51

Si le diable vous joue des tours – l'ascenseur d'escalier HERAG lui fait la nique.

- commande par touche-pression
- montage en un seul jour
- recommandation médicale
- nous vous conseillerons volontiers

Demandez-nous une documentation **gratuite**

HERAG AG
Dollikerstr. 28
8707 Uetikon
am See

Repr. régional:
Monsieur A. Degonda
8, av. Rond-Point
1006 Lausanne
Tel. 021/27 83 56

Af 733

Petites annonces d'amitié, collections, services: Fr. 3.— la ligne (+ Fr. 3.— pour réponse sous chiffre). Petites annonces commerciales: Fr. 6.— la ligne ou fraction de ligne.
Dernier délai pour la réception des annonces: le 25 de chaque mois. Parution: un mois plus tard.

achat-vente

Achète lit d'enfant en bois, sur pieds, permettant de bercer le bébé, ainsi que photos d'enfants anciennes. Mme M.-C. Lamourre, Bellevue 1, 1110 Morges.

J'achète débarras de tous genres, ainsi qu'armes anciennes et sabres suisses. Tél. 022/69 10 67.

Cherche à acheter livres «Au pays du chamois» et «Vie d'artiste» de J. Reichen. S'adresser: Marius de Goudron, 1631 Crésuz, Châtel-sur-Montsalvens. Tél. 029/6 14 71 - 029/2 48 96.

30% pour AVS. Robes classiques, robes chasubles, chemisiers, pulls. Hermann, rue du Maupas 81, face Ecole de commerce et Ecole de Beaulieu, Lausanne.

Collectionneuse 3e âge achète toutes les armes (se déplace). Mme Marguerite Huguenin, Saars 95, 2000 Neuchâtel. Tél. 038/25 51 55.

Achète **lampes et vases** signés Gallé, Daum ou Lalique et tous genres de bronzes, ainsi que tout objet en verre signé A. Walter. Tél. 021/28 48 19.

Collectionneur. J'achète albums de cartes postales, fusils, sabres, toutes les armes. Bijoux anciens, tableaux, peintures, montres, jouets, poupées, livres anciens, fond d'appartement. Je me déplace partout. A. Grosjean, 1950 Sion. Tél. 027/23 11 59.

Attention! Ne jetez pas votre poupée, poupon. Collectionneuse vous offre Fr. 200.— et plus. Achète également tous jouets tels que potagers, poussettes, animaux peluche, jouets tôle, magasins, maisons de poupées, tous accessoires et objets même miniatures, etc. Le tout d'avant 1940. Offres à Mme Forney, Grand-Rue 28, 2036 Cormondrèche. Tél. 038/31 75 19. Déplacements.

Collectionneur-auteur cherche à acheter ou **pour photographier** montres de poche historiques, fêtes de tir, gymnastique, jubilé, anniversaire, soldats, militaires, sports, famille. Ecrire sous chiffre 1882, «Aînés», Lausanne ou tél. 021/25 98 36.

Collectionneuse achète poupées, poupons, jouets, etc. anciens, d'avant 1940. Tél. 024/24 24 56.

J'achète meubles anciens, appartements complets. Téléphone 021/28 48 19.

Achète **timbres-poste,** Suisse, Europe. Vais à domicile. Paiement comptant. Tél. 022/47 63 77.

vacances

Logements de vacances à prix avantageux! La Caisse suisse de voyage (Reka) offre des prix spéciaux aux aînés dans plus de 400 logements de vacances confortables en Suisse. Exemple: 1 semaine pour 2 personnes dans une petite maison (2 chambres à coucher, salle de séjour avec cheminés) à Leysin, ne coûte que Fr. 300.— (en mai, juin, août, septembre). **Renseignements et location:** Caisse suisse de voyage, Neuengasse 15, 3001 Berne. Tél. 031/22 66 33.

Hôtel Elite, 1836 Rossinière. Tél. 029/4 52 12. Accueil sympathique, ambiance familiale, tout confort, tranquillité. Le patron aux fourneaux.

Le Centre de rencontres de Cartigny, pittoresque et calme village de la campagne genevoise (10 km de Genève), offre à nouveau la possibilité **d'agréables vacances pour le 3e âge,** à des prix modérés, du 20 juillet au 22 août 1987. Documentation et renseignements directement auprès du Centre de rencontres, rue du Temple 21, 1236 Cartigny. Tél. 022/56 12 10.

Vacances pour les aînés à «La Coque», 1261 Trélex-sur-Nyon (540 m alt). Maison confortable (sans ascenseur), jardin, bonne cuisine de famille, atmosphère familiale, ouverte du **27 juin au 29 août 1987.** Pension complète Fr. 30.— et Fr. 35.— (selon les chambres). **Inscription** uniquement par écrit à Mme G. Schaufelberger, quai Gustave-Ador 12, 1207 Genève, jusqu'au 24 juin 1987. Dès le 27 juin, à «La Coque», tél. 022/69 13 06.

Hôtel de la Poste, Château-d'Œx 1000 m. Tél. 029/4 63 88. Cuisine bourgeoise et réputée — A proximité du centre.
Hôtel calme et bien situé, terrasse, jardin.
Bref, l'idéal pour d'agréables vacances.
Renseignements: Michel Perrin, directeur.

Côte d'Azur-Lavandou: 2 pièces, cuis.— bains, balcon, vue mer, confort, tranquillité, parking. Du 23.5 au 4.6 + 15.8 au 13.9 Prix raisonnables.
Tél. 021/24 87 73.

Les mois «vermeil» en Suisse... 10% de réduction en mai-juin sur nos forfaits 7 jours! Pension ou demi-pension. **Hôtel du Jura, 1450 Ste-Croix.** Téléphone 024/61 21 45.

Printemps ou automne au **bord du lac Léman?** Meillerie (F) — 3 pièces, jardin, directement au bord du lac, Fr. 200.—/semaine. Tél. 021/26 87 06 le soir.

amitiés

Quel monsieur soixantaine, grand, cultivé, souhaiterait rencontrer dame 170/64, soignée, bon milieu, intérêts divers, pour amitié et sorties. Ecrire sous chiffre 1901, «Aînés», Lausanne.

Dame dans sa 80e année aimerait rencontrer gentil monsieur pour rompre solitude. Ecrire sous chiffre 1902, «Aînés», Lausanne.

Nous aimerions rencontrer un couple de retraités aimant les sorties et jeux de cartes. Frais partagés. Tél. 021/35 91 39, Ecublens.

Je cherche sur cette terre une personne, femme et mère, capable d'accepter l'enfant qui pleure en moi. Age: entre 40 et 60 ans. Ecrire sous chiffre 1904, «Aînés», Lausanne.

Cherchons couple ami sympathique et dynamique pour jouer aux cartes, sorties et vacances (nous sommes motorisés). Région: Penthalaz/Penthaz/Cossonay-Gare et environs. Ecrire sous chiffre 1905, «Aînés», Lausanne.

Dame 65 ans, bonne présentation, désire faire connaissance de gentil monsieur âge en rapport, pour amitié et passer l'été à la campagne. Ecrire sous chiffre 1906, «Aînés», Lausanne.

Dame seule aimerait rencontrer gentille compagne AVS, chrétienne, protestante, pour rencontres amicales à Lausanne. Ecrire sous chiffre 1907, «Aînés», Lausanne.

divers

Pianiste-accordéoniste amateur retraité cherche musicien avec un instrument d'accompagnement, pour jouer ensemble, comme passe-temps. Tél. 021/54 12 37.

Maman + 2 petites filles 9 et 11 ans, possédant grande maison/jardin, **prendraient en pension** un grand-papa, une grand-maman ou un couple, sans famille, valides. Région Martigny. Tél. 026/6 18 98.

Pully, petite pension 3e âge accepterait encore une ou deux personnes. Fr. 1 800.— par mois. Ecrire sous chiffre 1896, «Aînés», Lausanne.

Réparation pendules, morbiers, régulateurs, montres anciennes. Devis **gratuit.** J.-L. Jobin, Horlogerie de Chauderon. Depuis 10 ans à votre service. Tél. 021/24 40 94.

Cours de gymnastique douce pour aînés (Fr. 70.—/10 leçons). Atelier du Maupas, Lausanne/centre ville. Tél. 021/37 16 16.

AVS, **artistes-peintres,** artisans qui avez maintenant des loisirs pour **vous adonner à votre art,** sachez que nous organisons pour vous **l'exposition de vos œuvres,** en privé ou collective, à des conditions très privilégiées. Tél. 022/46 45 45 - 46 76 67.

Dame AVS, gentille, calme, cherche 1-2 pièces ou sous-sol, avec sanitaires et chauffage. Lausanne/Genève/Vevey. Ecrire sous chiffre 1903, «Aînés», Lausanne.

Dame 3e âge cherchée à Lausanne 5-6 journées par mois, auprès de dame de 94 ans. Ecrire sous chiffre 1900, «Aînés», Lausanne.

Sans paroles (Dessin de Mandzel/Cosmopress)

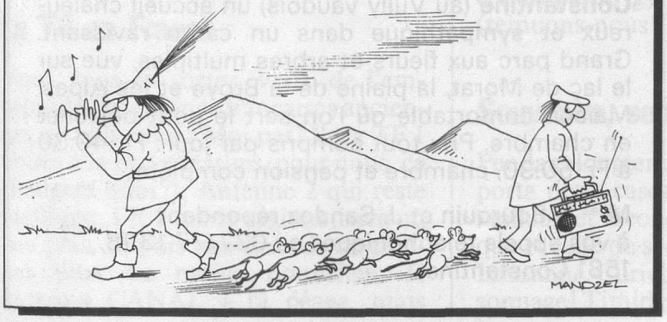

Dans le Jorat

Grande variété d'animaux tigres, lions, ours, loups, lynx, bisons, singes, etc.

Unique en Suisse:
Magnifique serre tropicale avec oiseaux exotiques.
Restaurant self-service.
Jeux pour enfants.
Ouvert toute l'année.
Prix spéciaux AVS groupes

Tél. (021) 93 16 71

Grand P

ZOO DE SERVION

Rosier France
Coiffure Dames-Messieurs
Mme P. BARBEY
Tél. 24 70 95
Ouvert sans interruption de 8 h. 30 à 18 h. 30
Le samedi de 8 h. à 15 h.
Fermé le lundi
28, av. de France - Angle ch. des Rosiers - Lausanne

Résidence **Gambetta**
Pour personnes âgées

Etablissement médico-social reconnu par les caisses maladie et la prévoyance sociale

Ouverte à tous les médecins
Séjours toute durée
Médecin responsable
Soins et surveillance médicale jour et nuit
Chambres avec WC, douche ou bain, téléphone et prise TV
Ascenseurs
Restaurant public dans l'immeuble
Bus à 50 m

Rue Gambetta 3
1815 CLARENS-Montreux
Tél. 021/ 64 15 11
964 15 11 dès le 7.11.87
Direction: Famille STHIOUL

MALENTENDANTS!

Nouveau! Appareil acoustique se dissimulant complètement dans le conduit auditif. Conçu spécialement pour votre cas particulier.
20 ans d'expérience dans l'adaptation de prothèses auditives.

CENTRE ACOUSTIQUE **TISSOT**

LAUSANNE, rue Pichard 12, tél. 23 12 26
SION, Mayennets 5, tél. 027 / 23 55 88
Fournisseur conventionnel de l'AI et AVS

BEAU SOLEIL
Etablissement médico-social pour personnes âgées.
Vue sur le lac et les Alpes, jardin ombragé.
C. et H. Oulevay, 1806 Saint-Légier/Vevey
Parc Route des Epélévoz Tél. (021) 53 11 74